

GRUNNBENDING VEGGJA:

GRUNNBENDING ALLRA VEGGJA :
 TVÖFÖLD GRIND:
 K10 c200 LÁRÉTT
 K10 c200 LÓDRÉTT

ÞESSI BENDING GILDIR NEMA ANNAD KOMI FRAM Á VEGGMYNDUM, GRUNNMYNDUM EDA DEILUM.

SKEYTI OG FESTILENGDIR JÁRNA SKULU VERA SKV. EFIRFARANDI TÖFLU NEMA ANNAD SÉ SÝNT Á TEIKNINGU.

	LÁGMARKS SKEYTI- OG FESTILENGDIR Í mm					
	K8	K10	K12	K16	K20	K25
ÞEGAR SKEYTINGAR ERU < 25% Í SNIDI ⁽¹⁾	350	450	500	700	850	1050
ÞEGAR SKEYTINGAR ERU < 33% Í SNIDI	400	500	600	800	1000	1200
ÞEGAR SKEYTINGAR ERU < 50% Í SNIDI	450	600	700	900	1150	1400
ÞEGAR SKEYTINGAR ERU > 50% Í SNIDI	500	650	800	1000	1250	1500

⁽¹⁾ Á VÍÐ UM FESTILENGDIR.
 SKEYTUM SKAL DREYFA EINS OG KOSTUR ER.

Útgáfa	Lýsing	Dags.
-	-	-
-	-	-
-	-	-
-	-	-
-	-	-
-	-	-

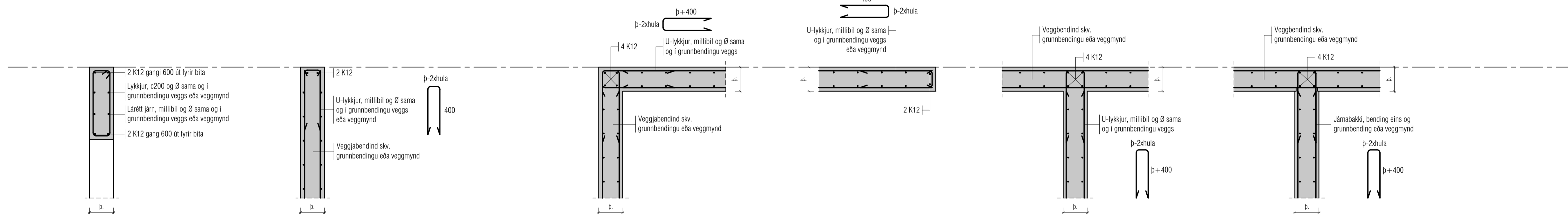
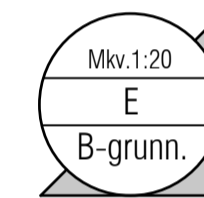
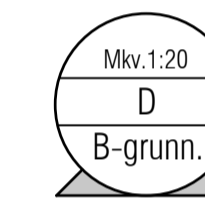
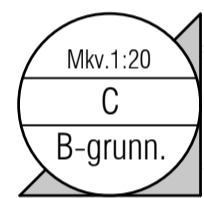
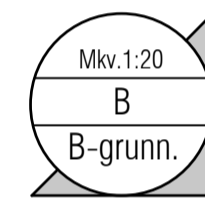
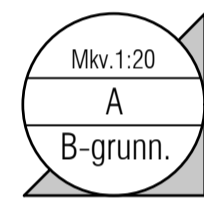

GRUNNBENDING Í SKÍFUM:

(Veggjum sem sitja á súlum og veggjum en ekki á samfeldum undirstöðum)

GRUNNBENDING SKIFA :

TVÖFÖLD GRIND:
 K10 c200 LÁRÉTT
 K10 c200 LÓDRÉTT

ATH:

LÓDRÉTT JÁRN KOMA NÆST ÚTBRÚN VEGGJA.
 PLÖTUBENDING KEMUR ALLTAF FYRIR OFAN TOGJÁRN
 AD OFAN LOKAST BENDING MED U-LYKKJU EDA BEYGDUM LÓDRÉTTUM JÁRNUM
 VEGGIR TENGJAST SAMAN MED U-LYKKJU
 VEGGENDAR LOKAST MED U-LYKKJUM

ÞESSI BENDING GILDIR NEMA ANNAD KOMI FRAM Á VEGGMYNDUM, GRUNNMYNDUM EDA DEILUM.

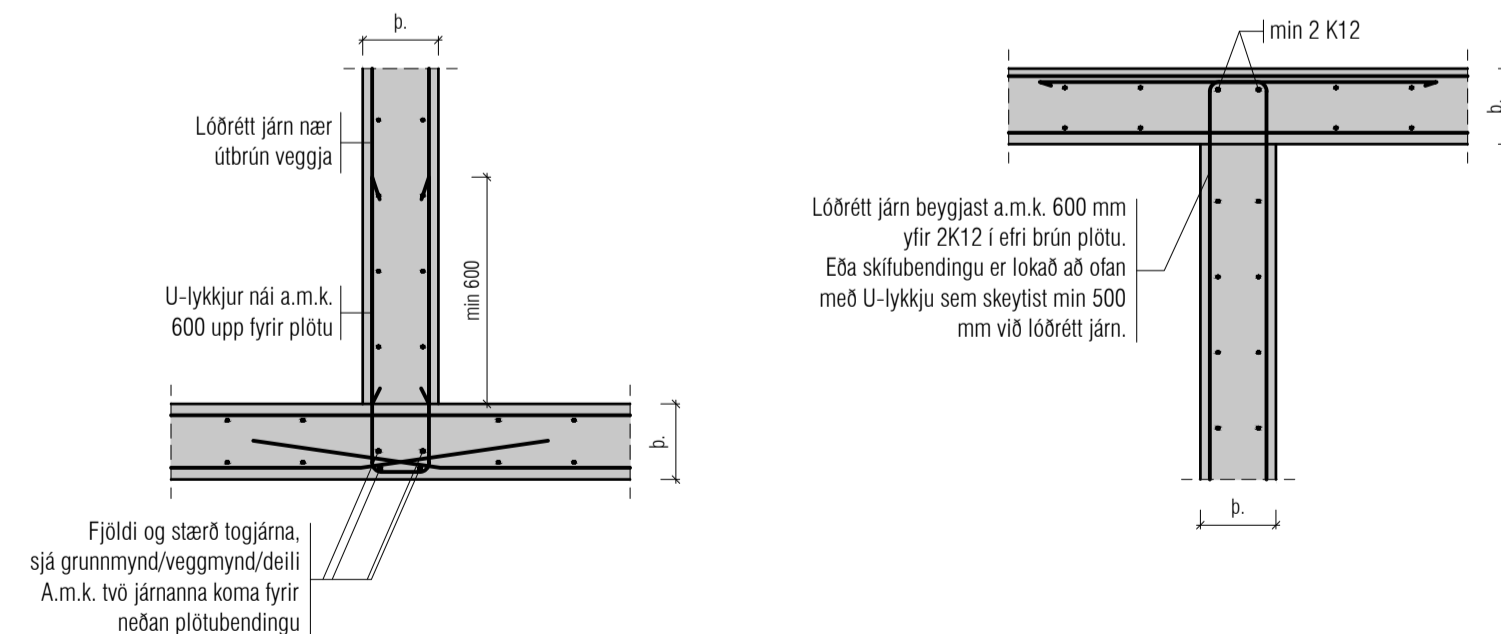

VEKTOR
 - hönnun og ráðgjöf -
 Síðumúla 3, 108 Rvk. s: 554-6650 / 897-5363

ÁSHAMAR 46, HAFNARFJÖRÐUR

Skýringamynd

Hannað	SH/ÚJ	Teknað	EÓ	Tekn. n.
Dagsetning	07/10/2022	Mkv.	1:20	B-02

Sigurður Hafsteinsson kt. 030859-7749
 Byggingateknifræðingur
 Netfang: sigurdur@vektor.is

Samþykki hönnuðar:

Samþykki aðalhönnuðar / samræmingarhönnuðar:

Útgáfa	Lýsing	Dags.
-	-	-
-	-	-
-	-	-
-	-	-
-	-	-
-	-	-

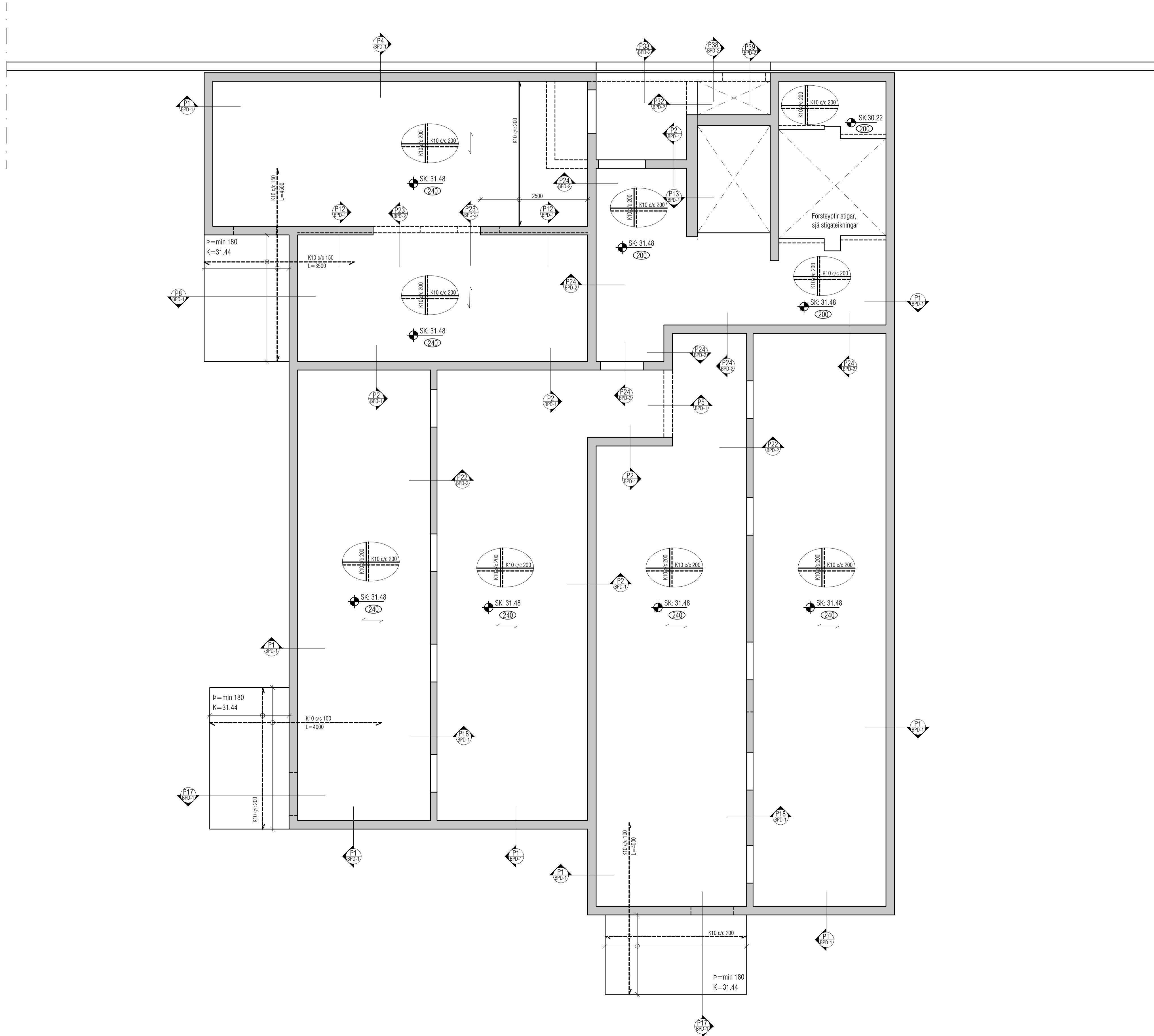

ALMENNT, JÁRNABENDING:

GRUNNBENDING Í NEDRI BRÚN:
 Sjá ták á viðkomandi plötu.
 Járn spanna alla plötuna
 og skeytilengd yfir ásetur milliveggja.
 Neðribrúna járn skal skeyta yfir ásetum.

GRUNNBENDING Í EFRI BRÚN:
 K10 c/c 200 í báðar áttir.
 Efribrúna járn skal skeyta á hafi.

Einnig gildir
 Járn með heilli línu í neðri brún.
 Járn með slitrótti línu í efri brún.

ATH!
 ÖLL JÁRN SEM ERU TEIKNUÐ INN Á
 GRUNNMYND KOMA AUKALEGA VIÐ
 GRUNNBENDINGU.

Skýringar:
 Á teikningu B-01 eru almennar skýringar og öll
 lágmarks ákvæði varðandi steypu og bendistál t.d.
 frágangur á járnum kringum op og brúnir og fl.

Uppgæfnir kótar eru steypukótar. Upplýsingar um
 vatnshalla og hvort kótar eru endanlegir, sjá
 arkitekt.
 Um nákvæma stærð og staðsetningu einstakra
 byggingahluta. Sjá nánar á sérteikningum
 aðalhönnuðar.
 Göt og raular (sjá lagnateikn.)

ATH!
 Leiðbeiningar um yfirhæð á plötum og bitum
 er á skýringablaði B01

ATH!
 Heimilt er að nota járnabakka, með sama
 járn magni og lýrirkritað er á uppdráttum, í stað
 tengijárna úr veggjum í plötur.

ATH!
 Öll mál skulu yfirlitarin áður framkvæmdir hefjast

VEKTOR
 - hönnun og ráðgjöf -
 Síðumúla 3, 108 Rvk, s: 554-6650 / 897-5363

ÁSHAMAR 46, HAFNARFJÖRÐUR

PLATA YFIR KJALLARA
 GRUNNMYND

Hannað SH/ÚJ	Teknað EÓ	Tekn. nr. BP-01
Dagsetning 07/10/2022	Máv. 1:50	

Sigurður Hafsteinsson kt. 030859-7749
 Byggingatekniðráðgjafi
 Netfang: sigurdur@vektor.is

Samþykkt hönnuðar:
 Samþykkt aðalhönnuðar / samræmingarhönnuðar:

Útgáfa	Lýsing	Dags.
-	-	-
-	-	-
-	-	-
-	-	-
-	-	-

ALMENNT, JÁRNABENDING:

GRUNNBENDING Í NEDRI BRÚN:
Sjá tákni á viðkomandi plötu.
Járn spanna alla plötuna
og skeiðlengið yfir ásturn milli veggia.
Netbrúnaáram skal skeiða yfir ásetum.

GRUNNBENDING Í EFRI BRÚN:
K10 e/c 200 í báðar áttir.
Eftirbrúnaáram skal skeiða á hafi.

Einnig gildir
Járn með heilli línu í neðri brún. _____
Járn með slitrótti línu í efri brún. - - - - -

ATH!
ÖLL JÁRN SEM ERU TEIKNUÐ INN Á
GRUNNMYND KOMA AUKALEGA VIÐ
GRUNNBENDINGU.

Skýringar:
Á teikningu B-01 eru almennar skýringar og öll
lágmarks ákvæði varðandi steypu og bendistál t.d.
frágangur á járnum kringum op og brúnir og fl.

Uppgæfnir kótar eru steypukótar. Upplýsingar um
vatnshalla og hvort kótar eru endanlegir, sjá
arkitekt.
Um nákvæma stærð og staðsetningu einstakra
byggingahluta. Sjá nánar á sérteikningum
aðalhönnuðar.
Göt og raular (sjá lagnateikn.)

ATH!
Leiðbeiningar um yfirhæð á plötum og bitum
er á skýringablaði B01

ATH!
Heimilt er að nota járnabakka, með sama
járnmagmi og fyrirskrifað er á uppdráttum, í stað
tengijárna úr veggjum í plötur.

ATH!
Öll mál skulu yfirfarin áður en framkvæmdir hefjast

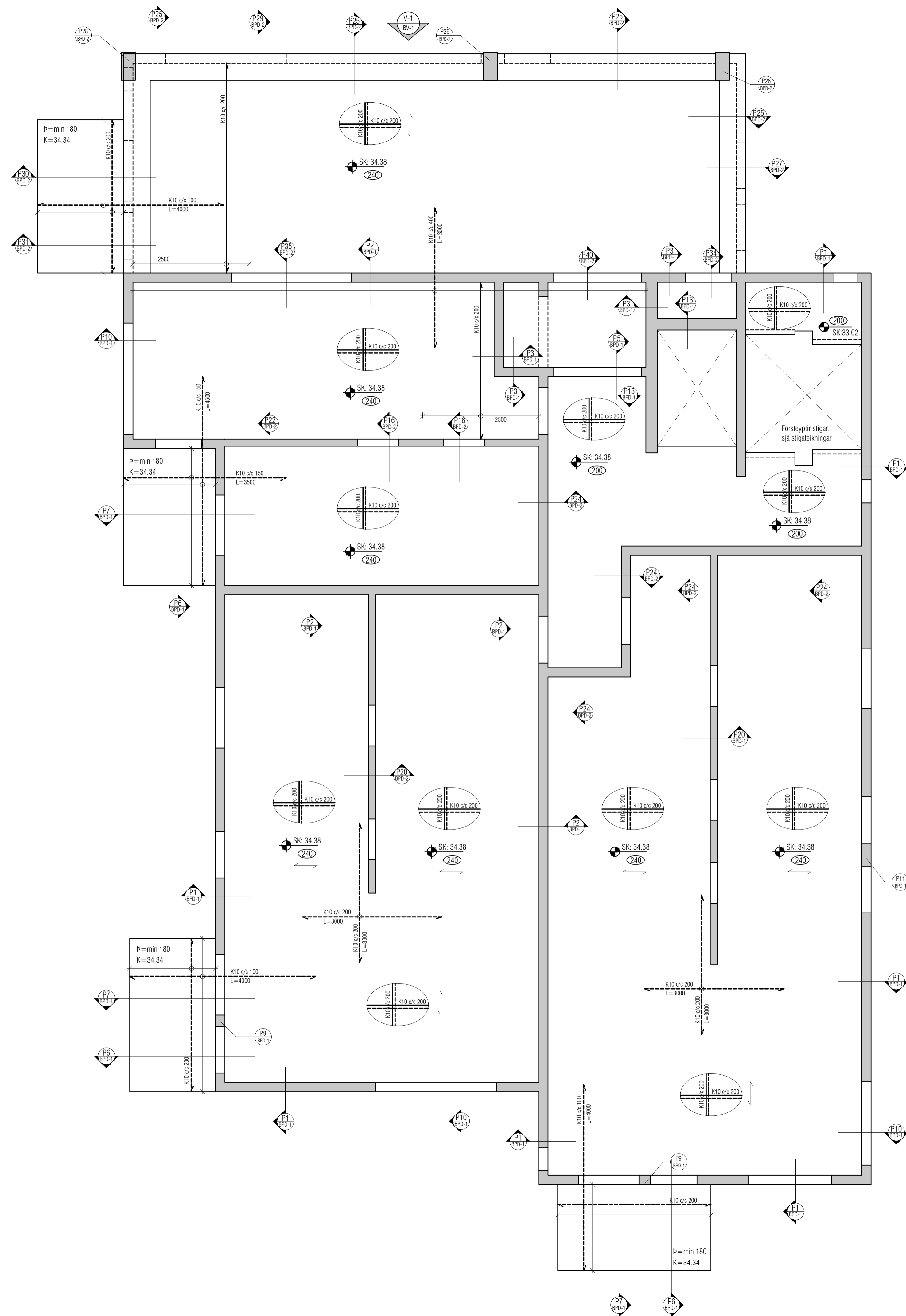

VEKTOR
- hönnun og ráðgjöf -
Stúmúla 3, 108 Rvk, s: 554-6650 / 897-5363

ÁSHAMAR 46, HAFNARFJÖRÐUR

PLATA YFIR 1.HÆÐ
GRUNNMYND

Hinnáð	SH/ÚJ	Teknað	EÓ	Tekn. nr.
Dagsetning	07/10/2022	Mkv.	1:50	BP-02

Sigurður Hafsteinsson kt. 030859-7749
Byggingateknifræðingur
Netfang: sigurdur@vektor.is
Samþykkt hönnuðar:

Samþykkt aðalhönnuðar / samræmingarhönnuðar:

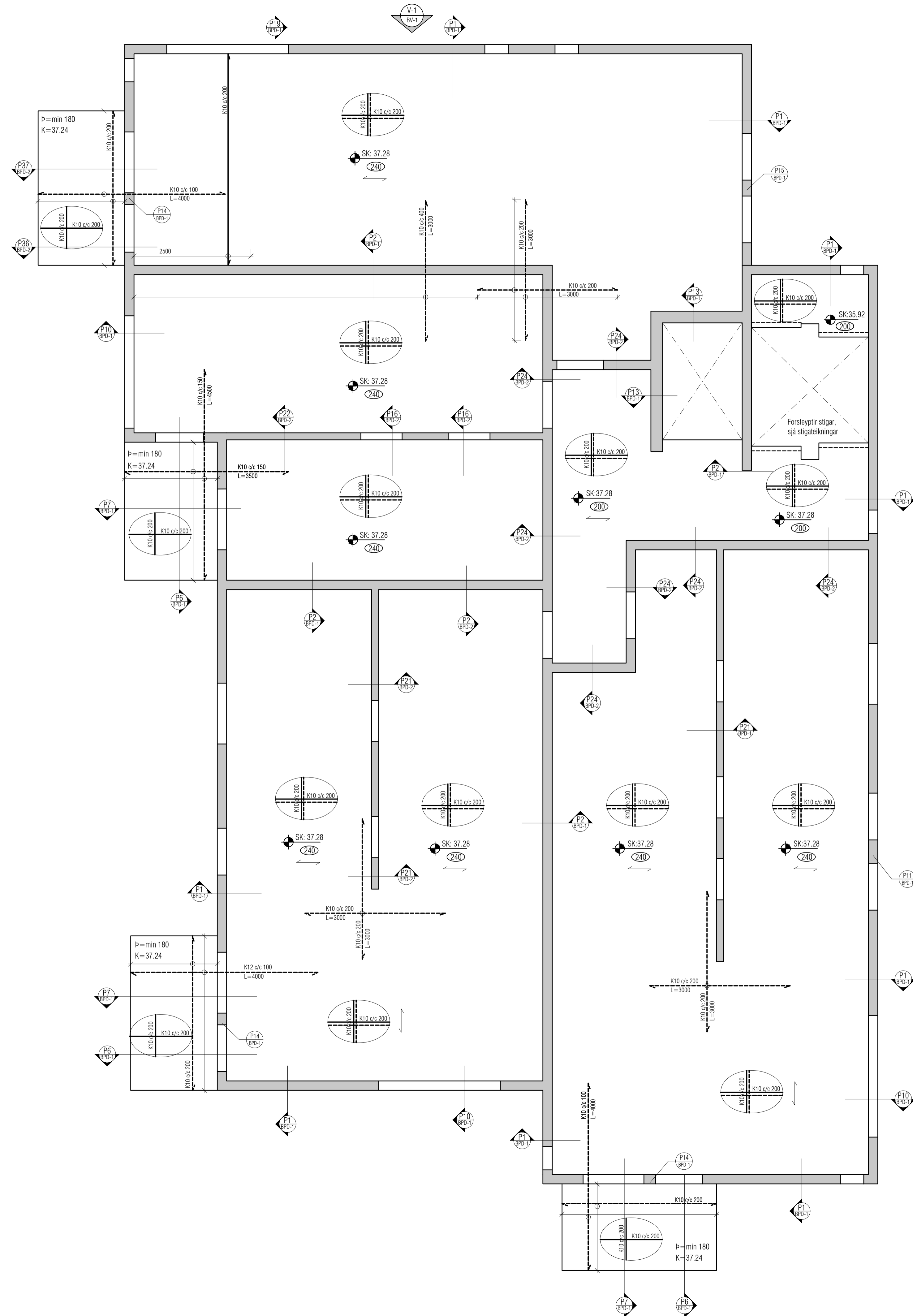

ALMENNT, JÁRNABENDING:

GRUNNBENDING Í NEDRI BRÚN:
Sjá ták á viðkomandi plötu.
Járn spanna alla plötuna
og skeytilengd yfir ásetur milliveggja.
Neðribrúnaárm skal skeyta yfir ásetum.

GRUNNBENDING Í EFRI BRÚN:
K10 c/c 200 í báðar áttir.
Efribrúnaárm skal skeyta á hafi.

Einnig gildir
Járn með heilli línu í neðri brún. ————
Járn með slitrótti línu í efri brún. - - - - -

ATH!
ÖLL JÁRN SEM ERU TEIKNUÐ INN Á
GRUNNMYND KOMA AUKALEGA VIÐ
GRUNNBENDINGU.

Skýringar:
Á teikningu B-01 eru almennar skýringar og öll
lágmarks ákvæði varðandi steypu og bendistál t.d.
frágangur á jörnum kringum op og brúnir og fl.

Uppgælnir kótar eru steypukótar. Upplýsingar um
vatnshalla og hvort kótar eru endanlegir, sjá
arkitekt.
Um nákvæma stærð og staðsetningu einstakra
byggingahluta. Sjá nánar á sérteikningum
aðalhönnuðar.
Göt og raular (sjá lagnateikn.)

ATH!
Leiðbeiningar um yfirhæð á plötum og bitum
er á skýringablaði B01

ATH!
Heimilt er að nota járnabakka, með sama
járnmagmi og lýrskritað er á uppdráttum, í stað
tengjarna úr veggjum í plötum.

ATH!
Öll mál skulu yfirlitarn áður en framkvæmdir hefjast

VEKTOR
- hönnun og ráðgjöf -
Stúrnúla 3, 108 Rvk, s: 554-6650 / 897-5363

ÁSHAMAR 46, HAFNARFJÖRÐUR

PLATA YFIR 2.HÆÐ
GRUNNMYND

Hannað	SH/ÓJ	Teknað	EÓ	Tekn. nr.
Dagsetning	07/10/2022	Máv.	1:50	BP-03

Sigurður Hafsteinsson kt. 030859-7749
Byggingateknifræðingur
Netfang: sigurdur@vektor.is

Samþykkt hönnuðar:
Samþykkt aðalhönnuðar / samræmingarhönnuðar:

Útgáfa	Lýsing	Dags.
-	-	-
-	-	-
-	-	-
-	-	-
-	-	-

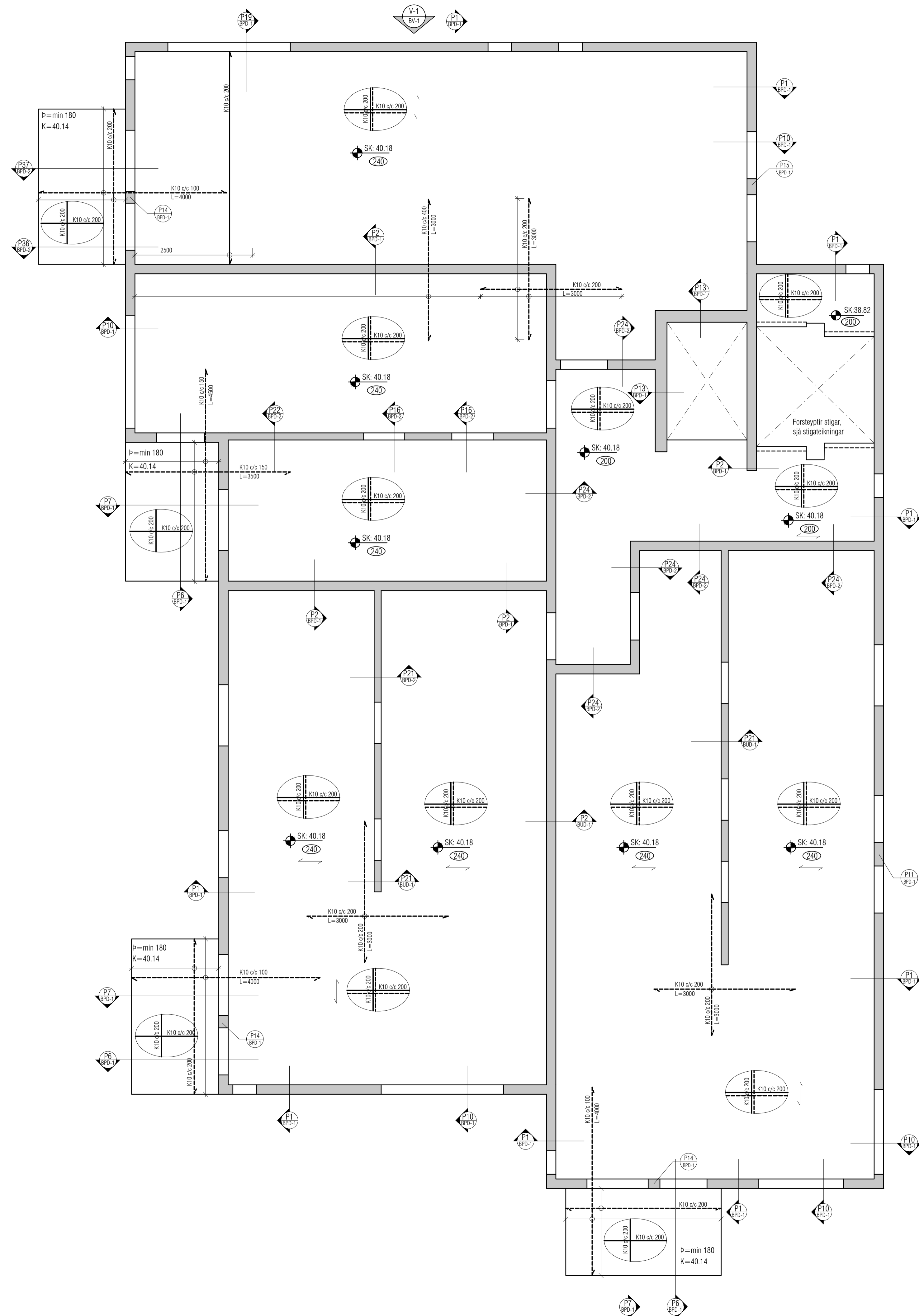

ALMENNT, JÁRNABENDING:

GRUNNBENDING Í NEDRI BRÚN:
Sjá ták á viðkomandi plötu.
Járn spanna alla plötuna og skeytilengd yfir ásetur milliveggja. Neðribrúnaárm skal skeyta yfir ásetum.

GRUNNBENDING Í EFRU BRÚN:
K10 ø/c 200 í báðar áttir.
Efrirúnaárm skal skeyta á hafi.

Einnig gildir
Járn með heilli línu í neðri brún. ———
Járn með slitrótti línu í efri brún. - - - - -

ATH!
ÖLL JÁRN SEM ERU TEIKNUÐ INN Á GRUNNMÝND KOMA AUKALEGA VIÐ GRUNNBENDINGU.

Skýringar:
Á teikningu B-01 eru almennar skýringar og öll lágmarks ákvæði varðandi steypu og bendistál t.d. frágangur á járnum kringum op og brúnir og fl.

Uppgæfnir kótar eru steypuáttar. Upplýsingar um vatnshalla og hvort kótar eru endanlegir, sjá arkitekt.
Um nákvæma stærð og staðsetningu einstakra byggingahluta. Sjá nánar á sérteikningum aðalhönnuðar.
Göt og raular (sjá lagnateikn.)

ATH!
Leiðbeiningar um yfirhæð á plötum og bitum er á skýringablaði B01

ATH!
Heimilt er að nota járnabakka, með sama járnmagni og lýrskritað er á uppdráttum, í stað tengijárna úr veggjum í plötum.

ATH!
Öll mál skulu yfirlitárin áður en framkvæmdir hefjast

VEKTOR
- hönnun og ráðgjöf -
Stúrnúla 3, 108 Rvk, s: 554-6650 / 897-5363

ÁSHAMAR 46, HAFNARFJÖRÐUR

PLATA YFIR 3.HÆÐ
GRUNNMÝND

Hannað SH/ÖJ	Teknað EÖ	Tekn. nr. BP-04
Dagsetning 07/10/2022	Máv. 1:50	

Sigurður Hafsteinsson kt. 030859-7749
Byggingateknifræðingur
Netfang: sigurdur@vektor.is
Samþykkt hönnuðar:

Samþykkt aðalhönnuðar / samræmingarhönnuðar:

Útgáfa	Lýsing	Dags.
-	-	-
-	-	-
-	-	-
-	-	-
-	-	-

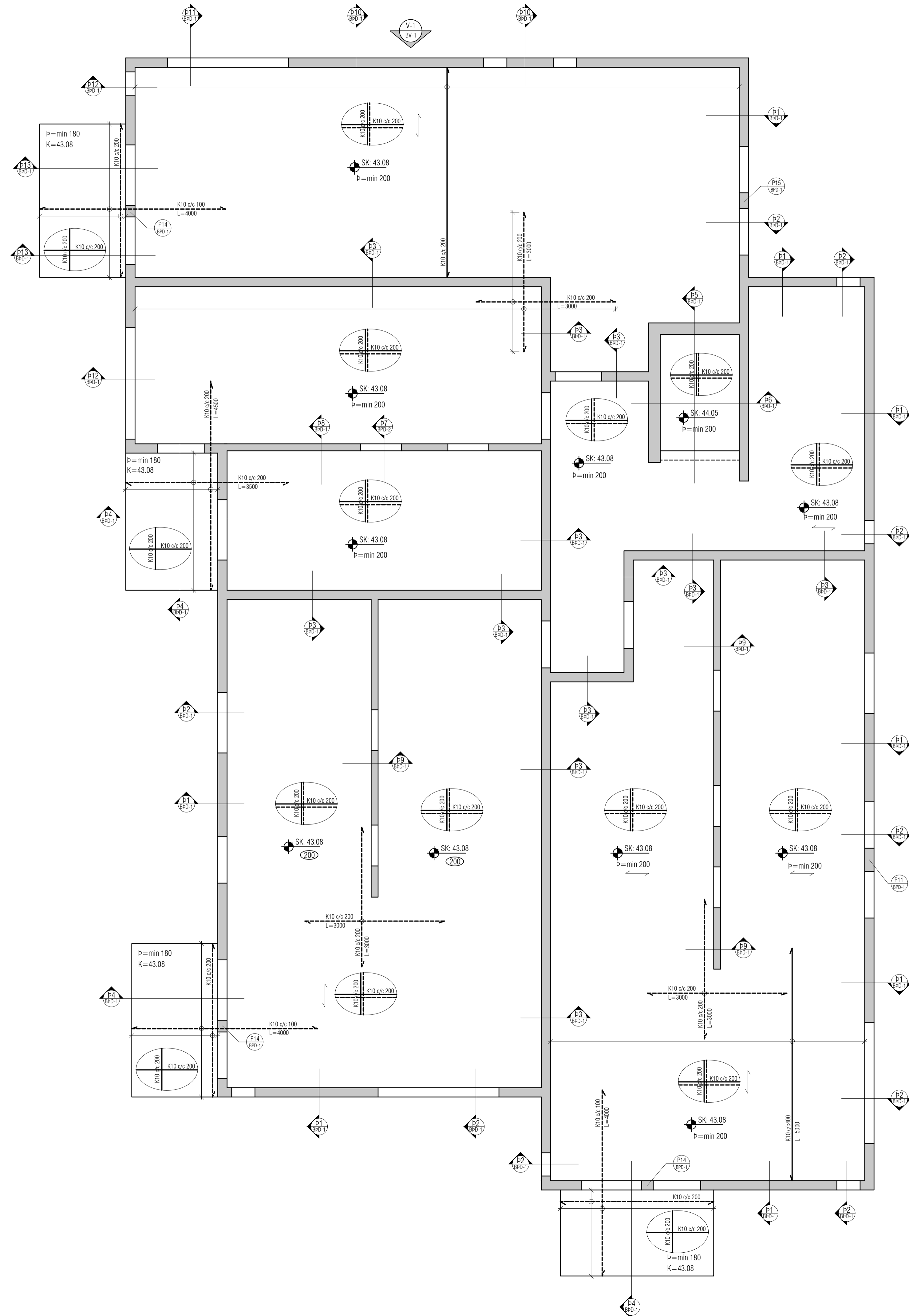

ALMENNT, JÁRNABENDING:

- GRUNNBENDING Í NEDRI BRÚN:**
Sjá ták á viðkomandi plötu.
Járn spanna alla plötuna
og skeytilengd yfir ásetur milliveggja.
Neðribrúnaárm skal skeyta yfir ásetum.
- GRUNNBENDING Í EFRI BRÚN:**
K10 c/c 200 í báðar áttir.
Efribrúnaárm skal skeyta á hafi.

Einnig gildir
Járn með heilli línu í neðri brún.
Járn með slittrótti línu í efri brún.

ATH!
ÖLL JÁRN SEM ERU TEIKNUÐ INN Á
GRUNNMÝND KOMA AUKALEGA VIÐ
GRUNNBENDINGU.

Skýringar:
Á teikningu B-01 eru almennar skýringar og öll
lágmarks ákvæði varðandi steypu og bendistál t.d.
frágangur á jörnum kringum op og brúnir og fl.

Uppgæfnir kótar eru steypukótar. Upplýsingar um
vatnshalla og hvort kótar eru endanlegir, sjá
arkitekt.
Um nákvæma stærð og staðsetningu einstakra
byggingahluta. Sjá nánar á sérteikningum
aðalhönnuðar.
Göt og raular (sjá lagnateikn.)

ATH!
Leiðbeiningar um yfirhæð á plötum og bitum
er á skýringablaði B01

ATH!
Heimilt er að nota járnabakka, með sama
járnmagmi og lýrskritlað er á uppdráttum, í stað
tengijárna úr veggjum í plötum.

ATH!
Öll mál skulu yfirlitarn áður en framkvæmdir hefjast

VEKTOR
- hönnun og ráðgjöf -
Síðumúla 3, 108 Rvk. s: 554-6650 / 897-5363

ÁSHAMAR 46, HAFNARFJÖRÐUR

PLATA YFIR 4.HÆÐ
GRUNNMÝND

Hannað	SH/ÖJ	Teknað	EÖ	Tekin. nr.
Dagsetning	07/10/2022	Máv.	1:50	BP-05

Sigurður Hafsteinsson kt. 030859-7749
Byggingateknifræðingur
Netfang: sigurdur@vektor.is
Samþykkt hönnuðar:

Samþykkt aðalhönnuðar / samræmingarhönnuðar:

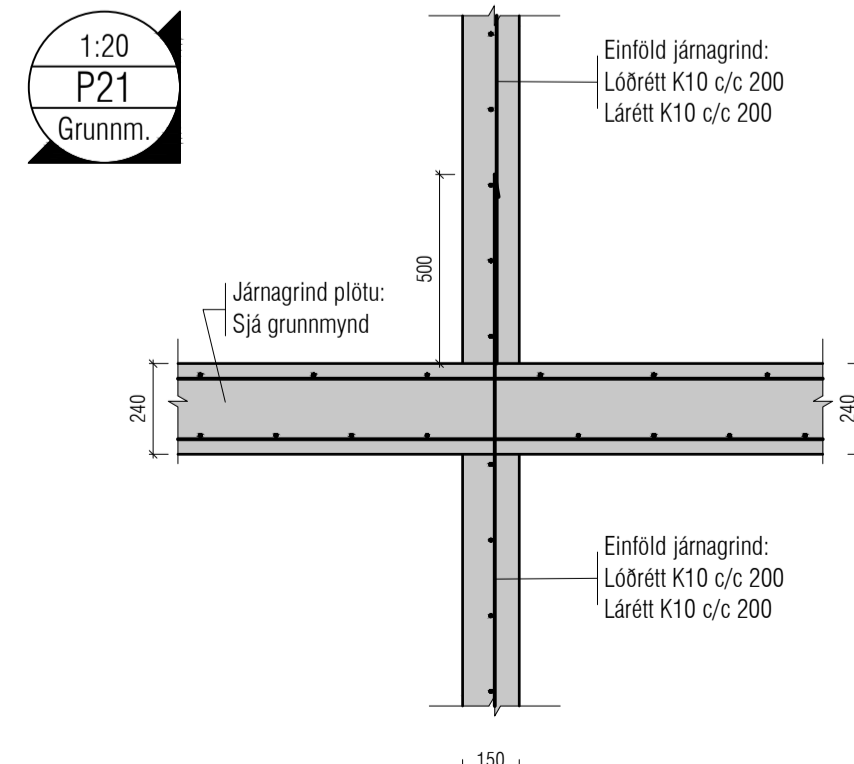
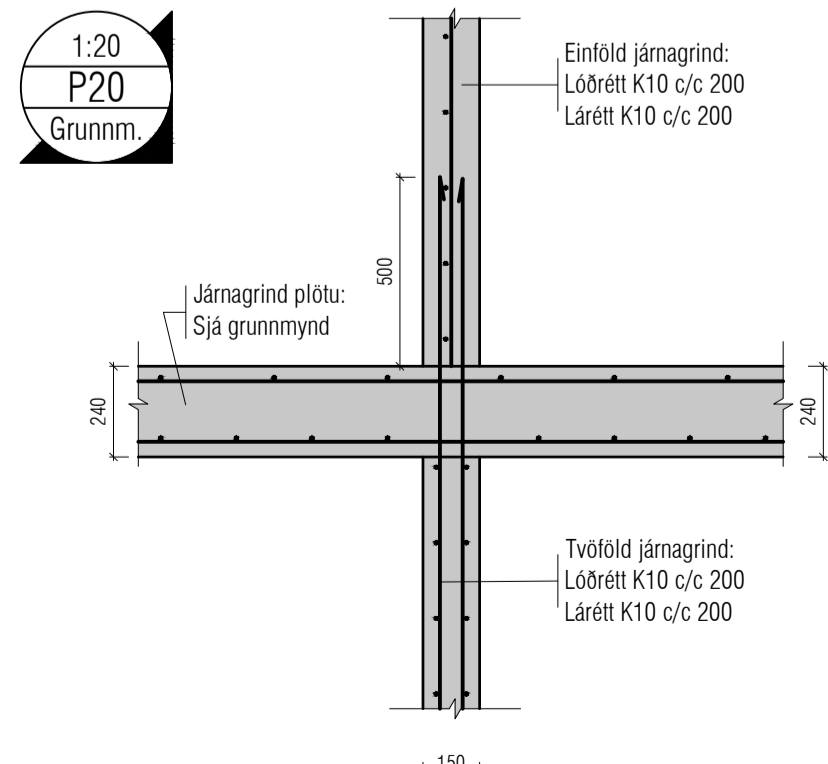
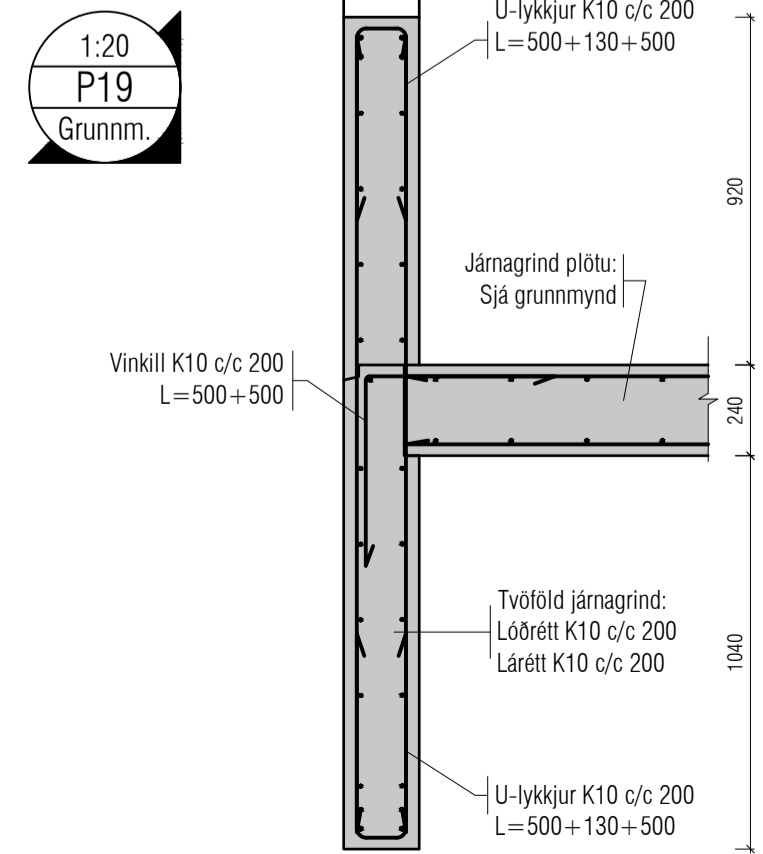
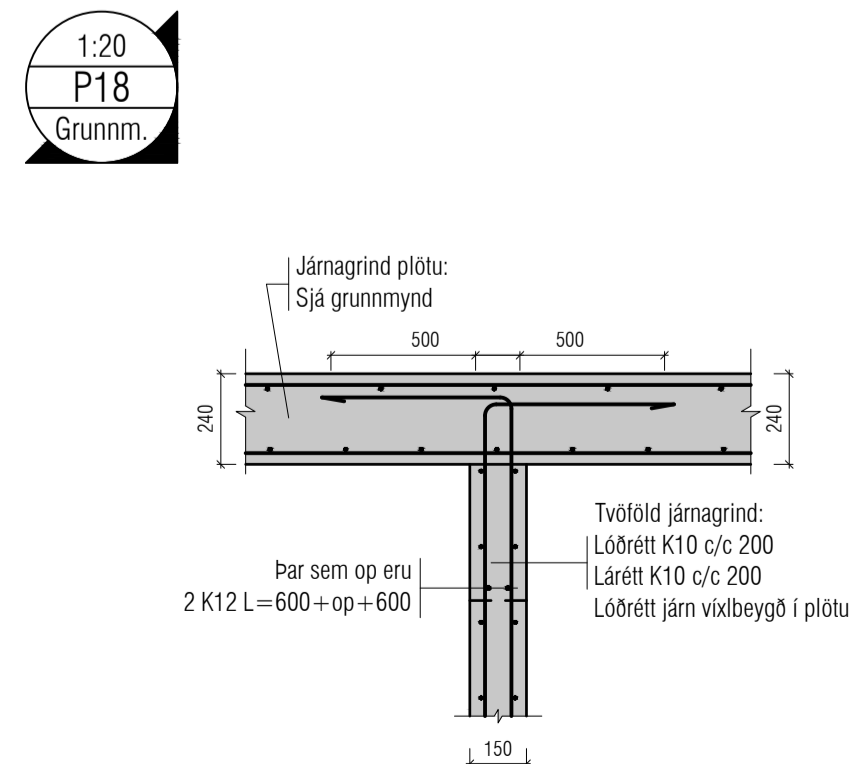
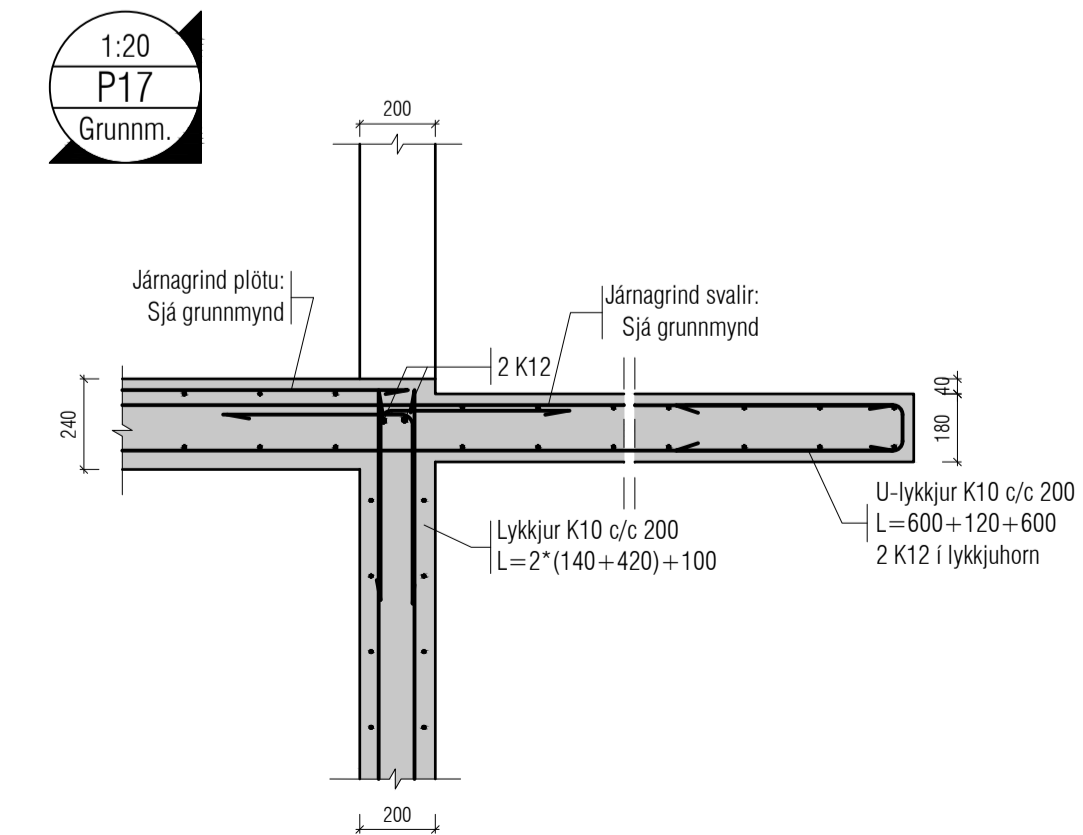
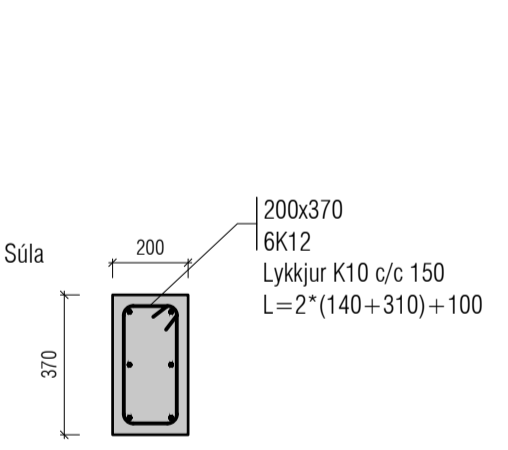
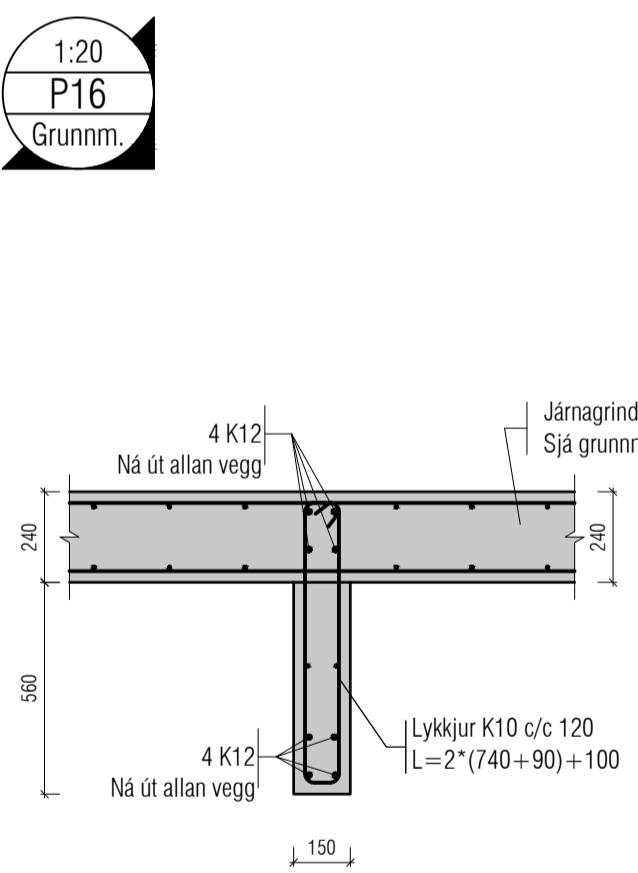
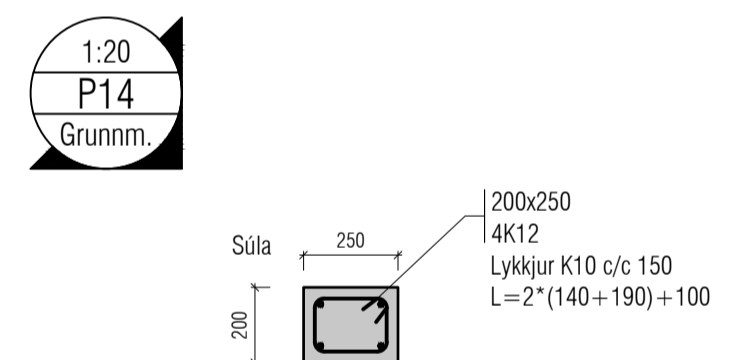
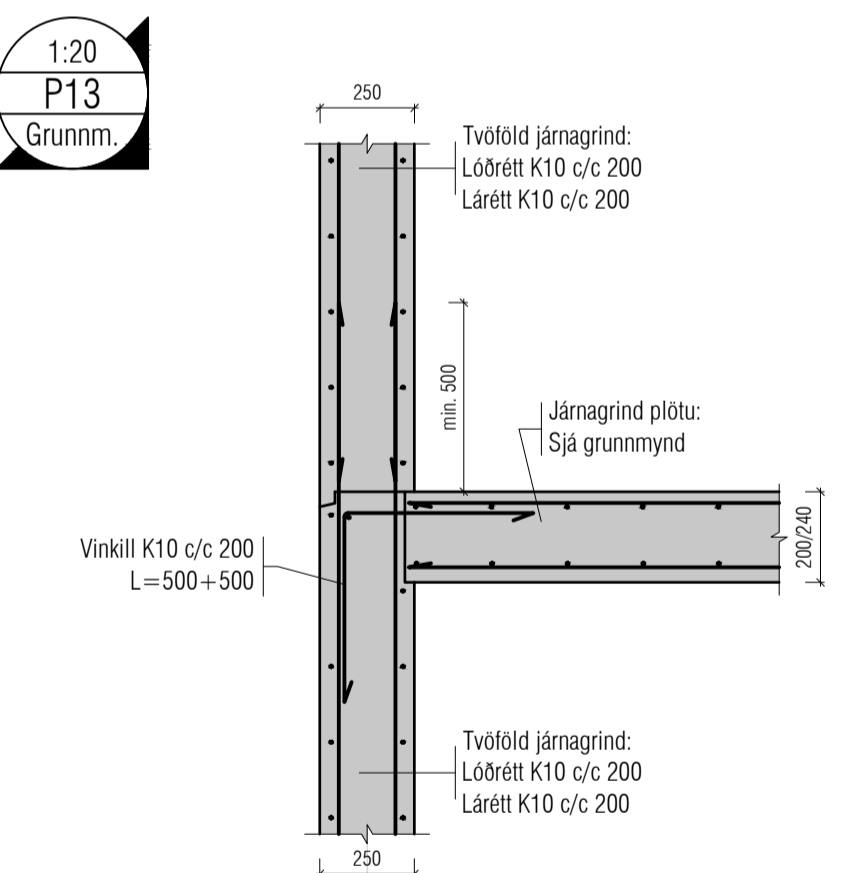
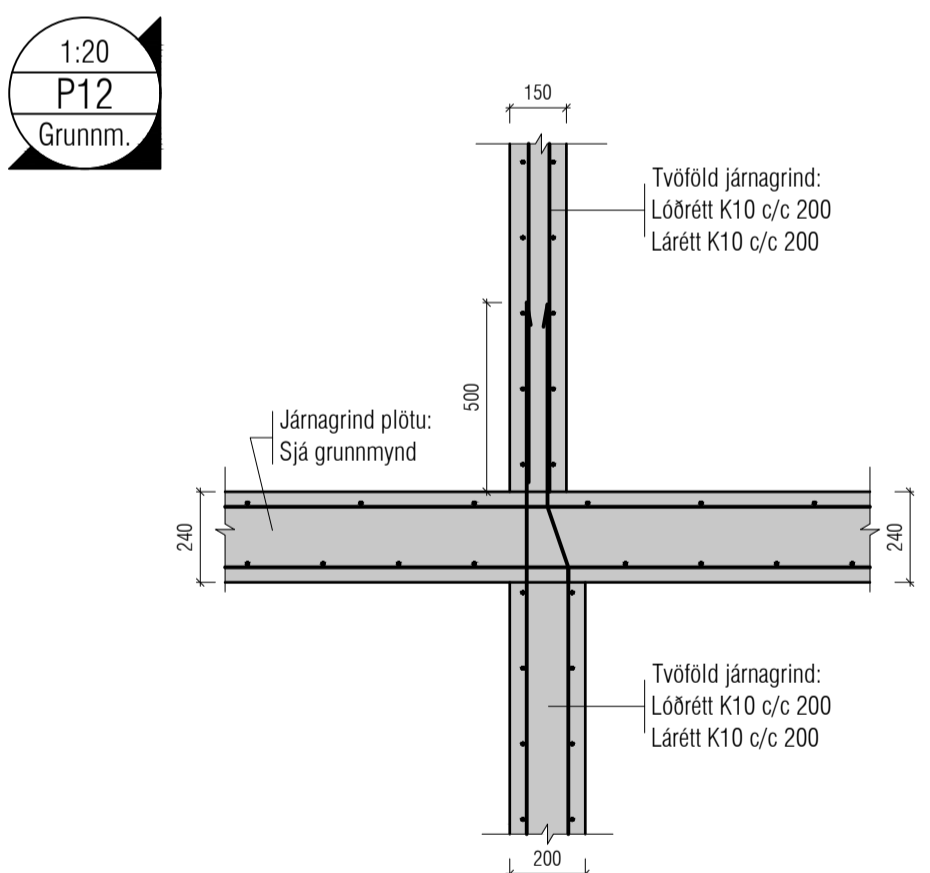
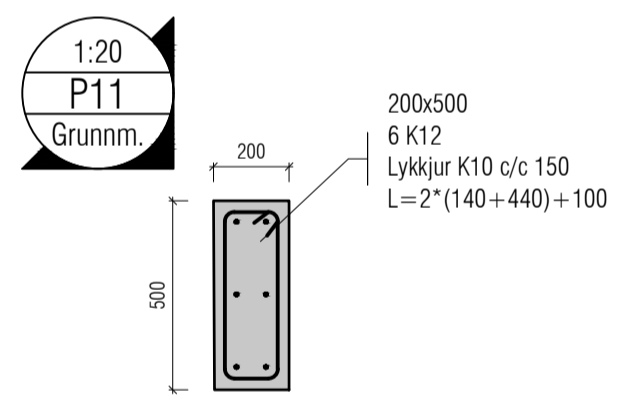
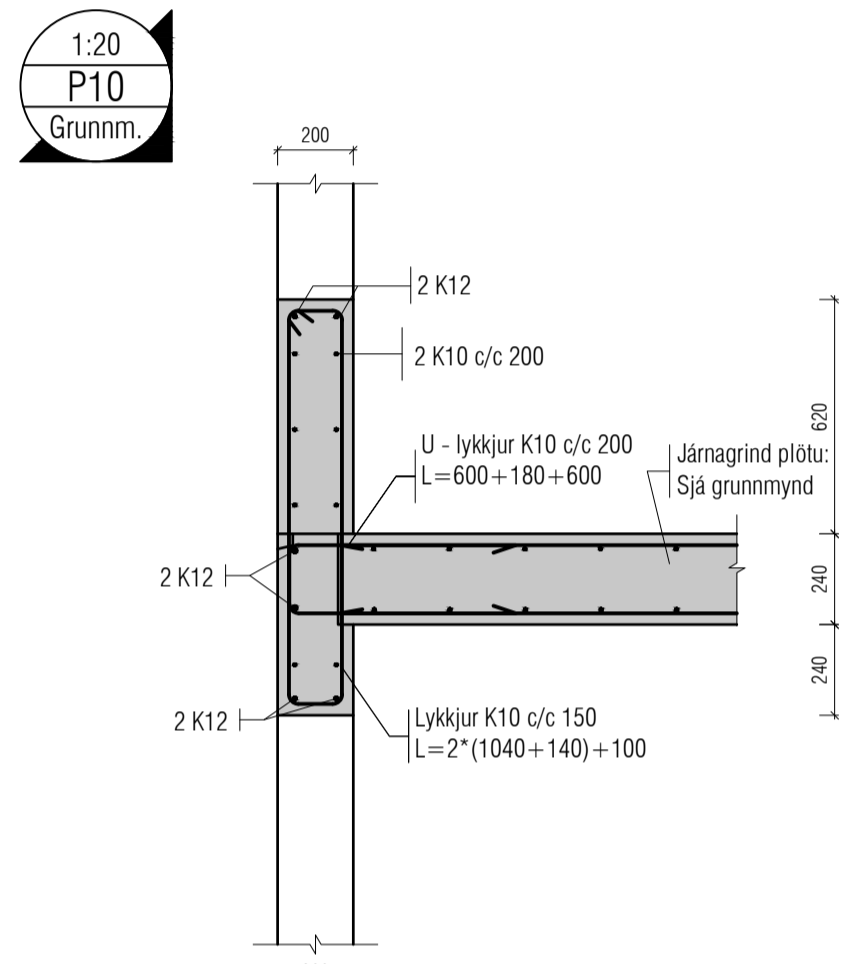
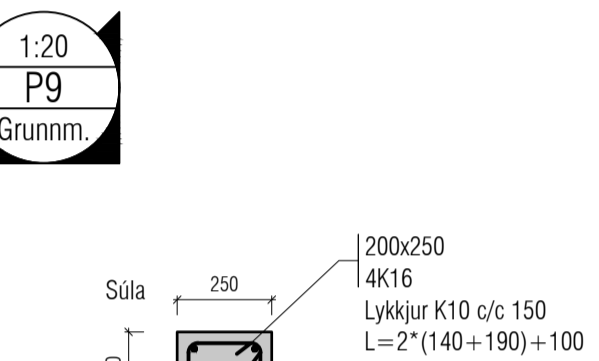
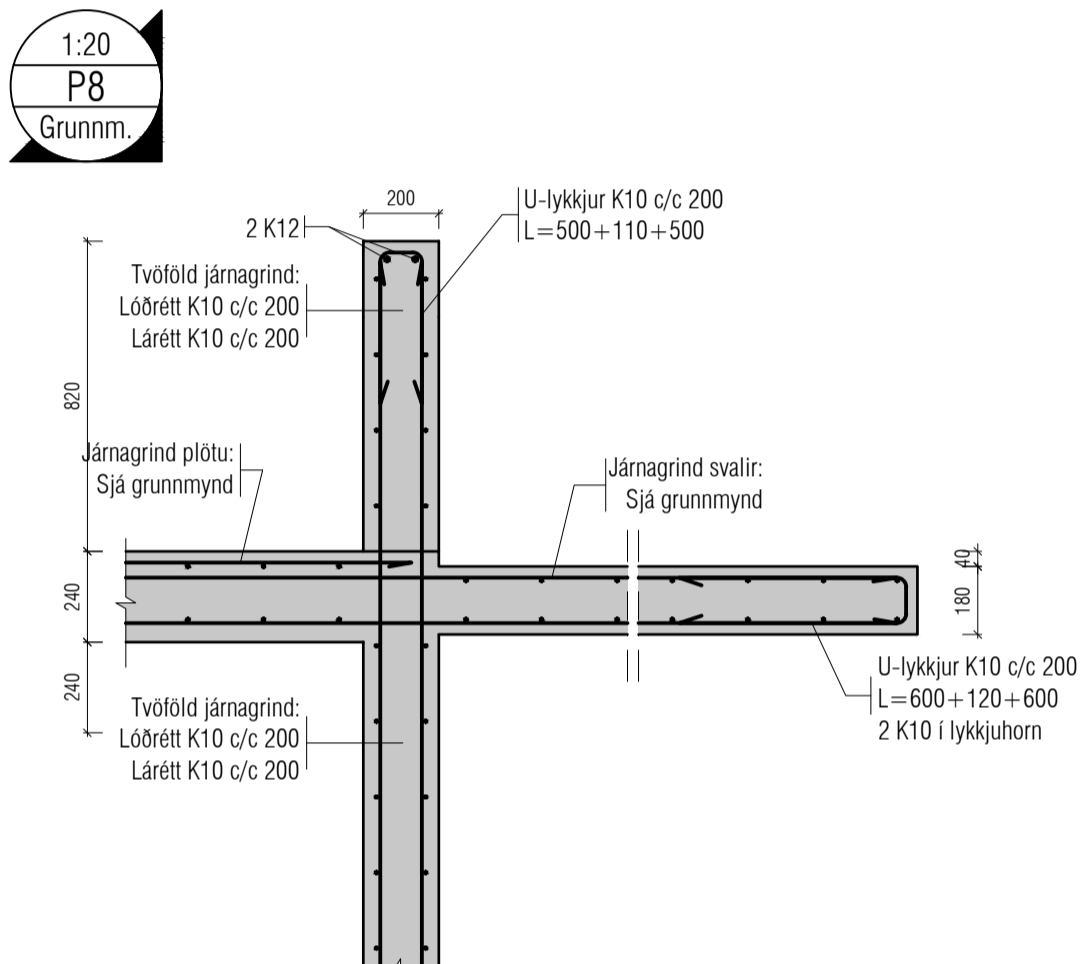
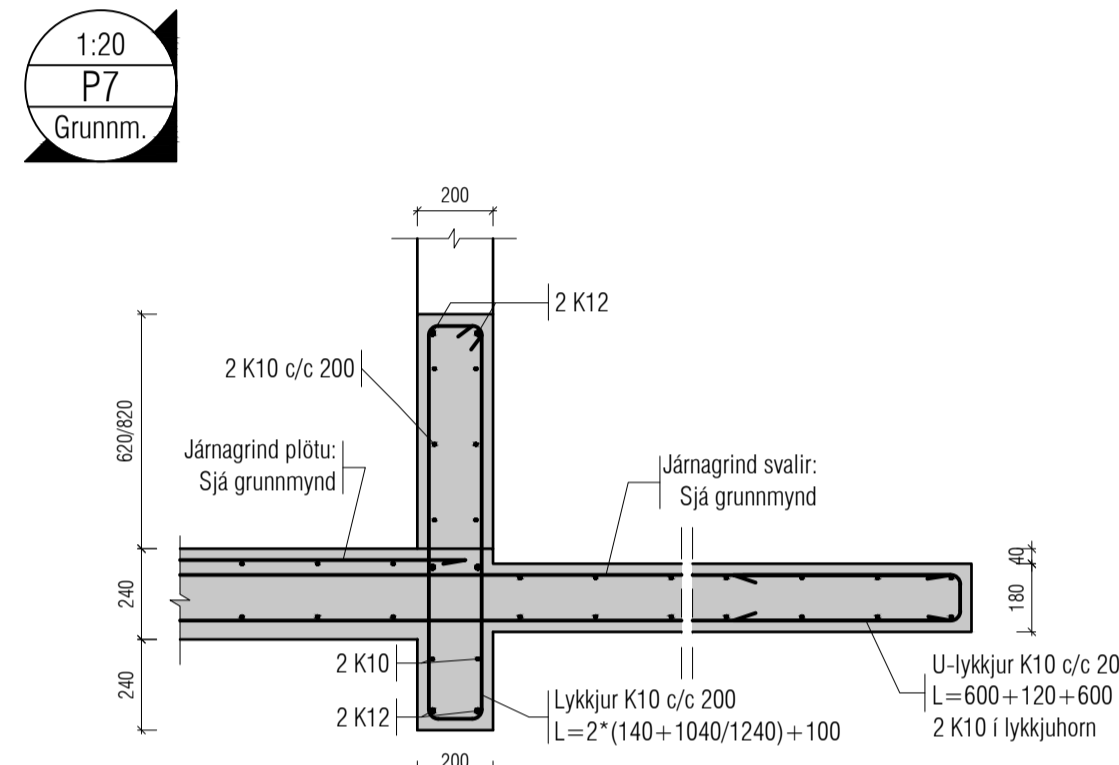
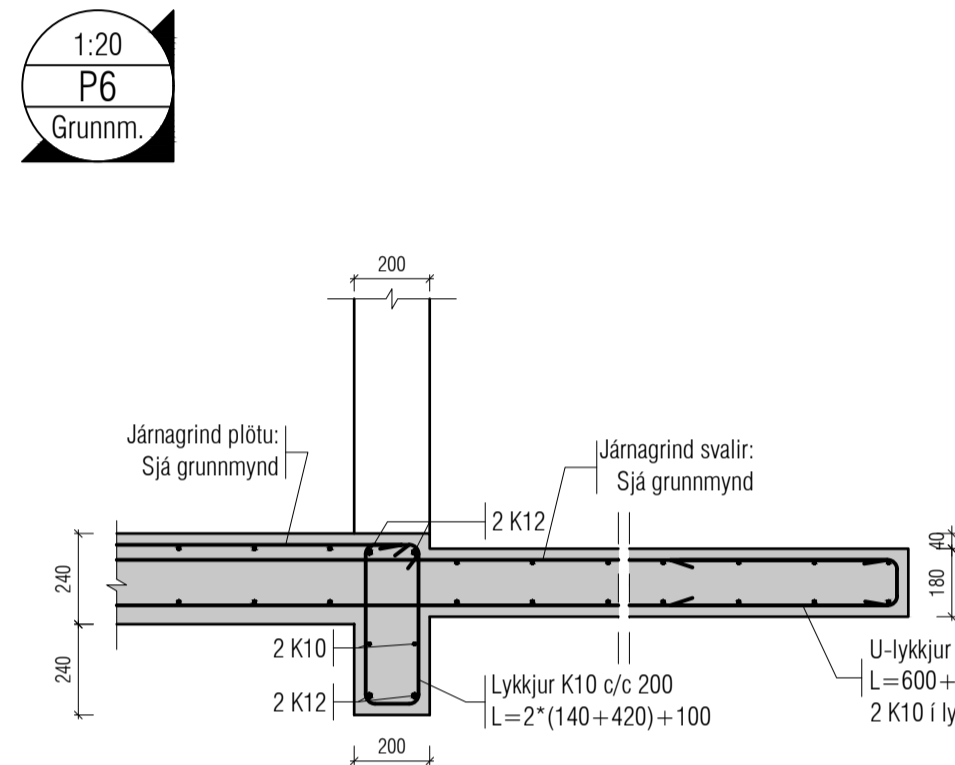
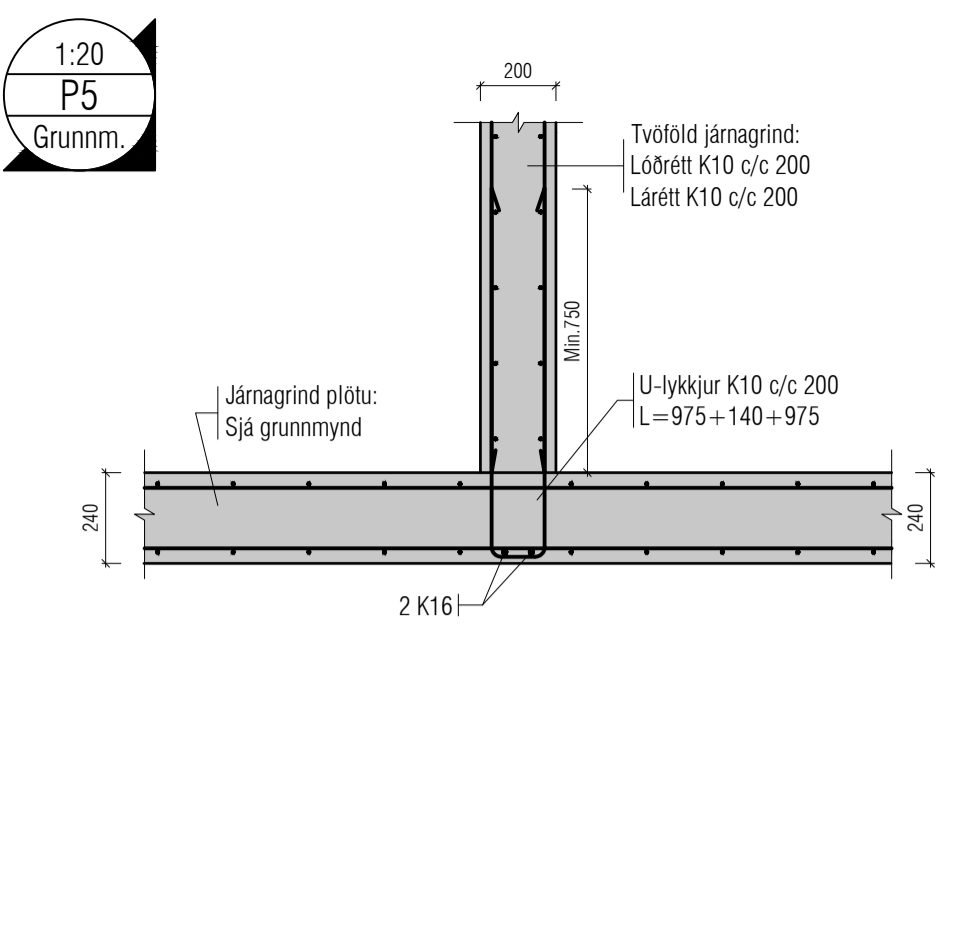
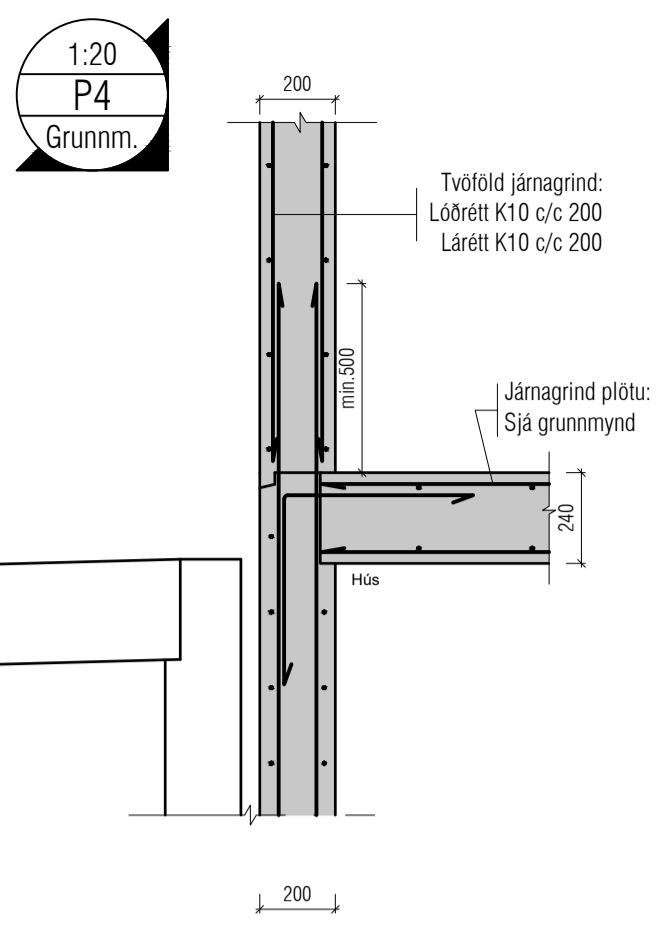
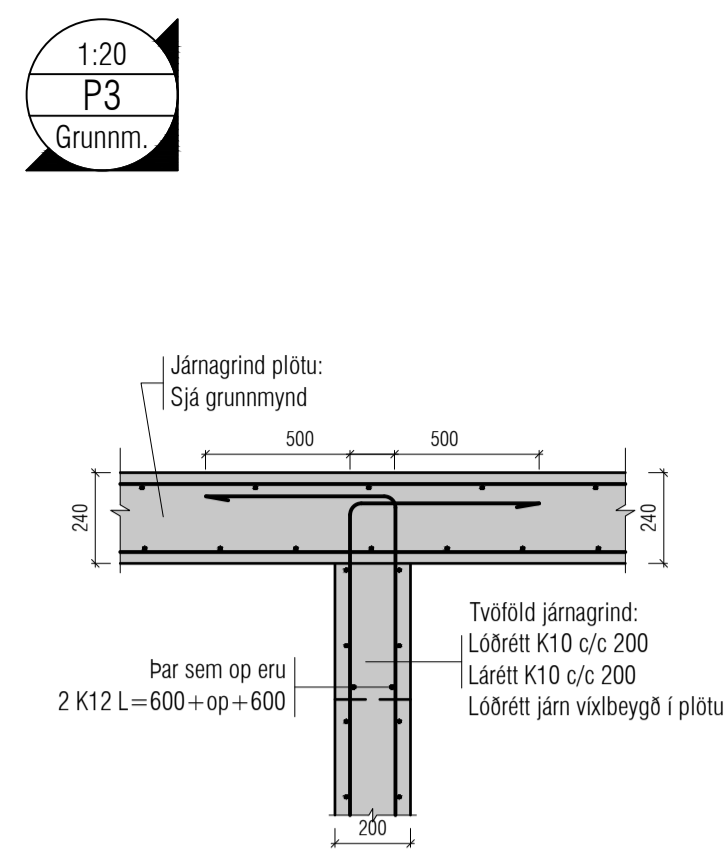
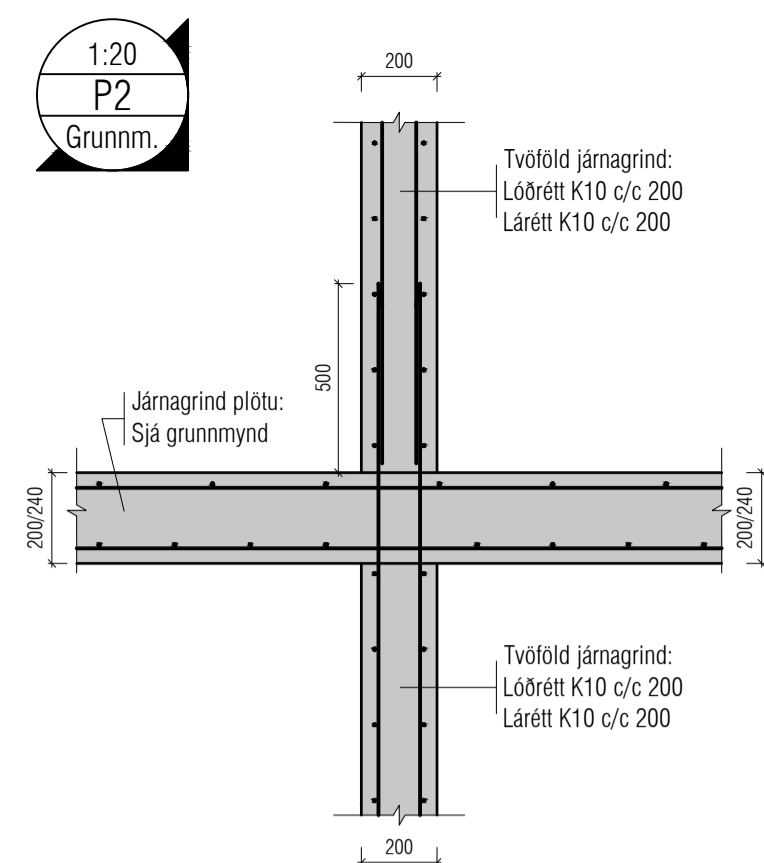
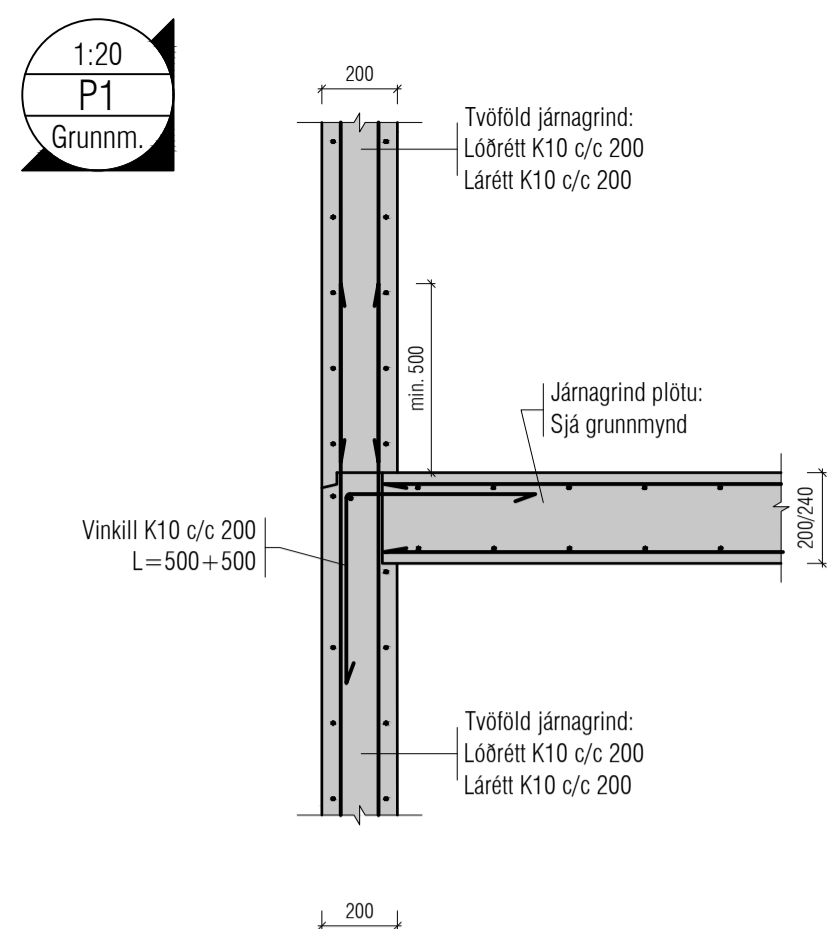

Útgáfa	Lýsing	Dags.
-	-	-
-	-	-
-	-	-
-	-	-
-	-	-
-	-	-

ALMENNT, JÁRNABENDING:

GRUNNBENDING Í NEDRI BRÚN:
Sjá ták á viðkomandi plötú.
Járn spanna alla plötuna og skeytilengd yfir ásetur milliveggja.
Neðribrúarjárn skal skeyta yfir ásetum.

GRUNNBENDING Í EFRI BRÚN:
K10 c/c 200 í báðar áttir.
Efribrúarjárn skal skeyta á hafi.

Einnig gildir
Járn með heilli línu í neðri brún.
Járn með slittröð línu í efri brún.

ATH!
ÖLL JÁRN SEM ERU TEIKNUÐ INN Á GRUNNMÝND KOMA AUKALEGA VIÐ GRUNNBENDINGU.

Skýringar:
Á teikningu B-01 eru almennar skýringar og öll lágmarks ákvæði varðandi steypu og bendistál t.d. frágangur á járnum kringum op og brúnir og fl.

Uppgelnir kótar eru steypukótar. Upplýsingar um vatnshalla og hvort kótar eru endanlegir, sjá arkitekt.
Um nákværna stærð og staðsetningu einstakra byggingahluta. Sjá nánar á sérteikningum aðalhönnuðar.
Göt og raular (sjá lagnateikn.)

ATH!
Leiðbeiningar um yfirhæð á plötum og bitum er á skýringablaði B01

ATH!
Heimilt er að nota járnabakka, með sama járnarnagni og fyrirskrifað er á uppdráttum, í stað tengijárna úr veggjum í plötur.

ATH!
Öll mál skulu yfirirritað áður en framkvæmdir hefjast

VEKTOR
- hönnun og ráðgjöf -
Stíumúla 3, 108 Rvk. s: 554-6650 / 897-5363

ÁSHAMAR 46, HAFNARFJÖRÐUR

PLÖTUEILI

Hannað SH/ÖJ	Teknað EÖ	Tekn. n.
Dagsetning 07/10/2022	Máv. 1:20	BPD-01

Sigurður Hafsteinsson kt. 030859-7749
Byggingateknifræðingur
Netfang: sigurdur@vektor.is
Sambýkkt hönnuður:

Sambýkkt aðalhönnuður / samræmingarhönnuður:

Útgáfa	Lýsing	Dags.
-	-	-
-	-	-
-	-	-
-	-	-
-	-	-
-	-	-
-	-	-
-	-	-
-	-	-
-	-	-

ALMENNT, JÄRNBENDING:

GRUNNBENDING Í NEDRI BRÚN:
Sjá ták á viðkomandi plötu.
Járn spanna alla plötuna og skeytilengd yfir ástær milliveggja. Neðribrúnarjárn skal skeyta á ástær.

GRUNNBENDING Í EFRI BRÚN:
K10 c/c 200 í báðar áttir.
Efribrúnarjárn skal skeyta á hafi.

Einnig gildir
Járn með heilli línu í neðri brún.
Járn með slitrótti línu í efri brún.

ATH!
ÖLL JÄRN SEM ERU TEIKNUÐ INN Á GRUNNMÝND KOMA AUKALEGA VIÐ GRUNNBENDINGU.

Skýringar:
Á teikningu B-01 eru almennar skýringar og öll lágmarks ákvæði varðandi steypu og bendistál t.d. frágangur á jörnum kringum op og brúnir og fl.

Uppgefnir kótar eru steypukótar. Upplýsingar um vatnhalla og hvort kótar eru endanlegir, sjá arkitekt.
Um nákværna stærð og staðsetningu einstakra byggingahluta. Sjá nánar á sérteikningum aðalhönnuðar.
Göt og rauflar (sjá lagnateikn.)

ATH!
Leiðbeiningar um yfirhæð á plötum og bitum er á skýringablaði B01

ATH!
Heimiilt er að nota járnabakka, með sama járnamagni og lýrskriftað er á uppdráttum, í stað tengijárna úr veggjum í plötur.

ATH!
Öll mál skulu yfirfarin áður en framkvæmdir hefjast

VEKTOR
- hönnun og ráðgjöf -
Stíumúla 3, 108 Rvk. s: 554-6650 / 897-5363

ÁSHAMAR 46, HAFNARFJÖRÐUR

PLÖTUEILI

Hannað	SH/ÚJ	Teknað	EÓ	Tekn. nr.
Dagsetning	07/10/2022	Mv.	1:20	BPD-02

Sigurður Hafsteinsson kt. 030859-7749
Byggingateknifræðingur
Netfang: sigurdur@vektor.is
Sambýkkt hönnuðar:

Sambýkkt aðalhönnuðar / samræmingarhönnuðar:

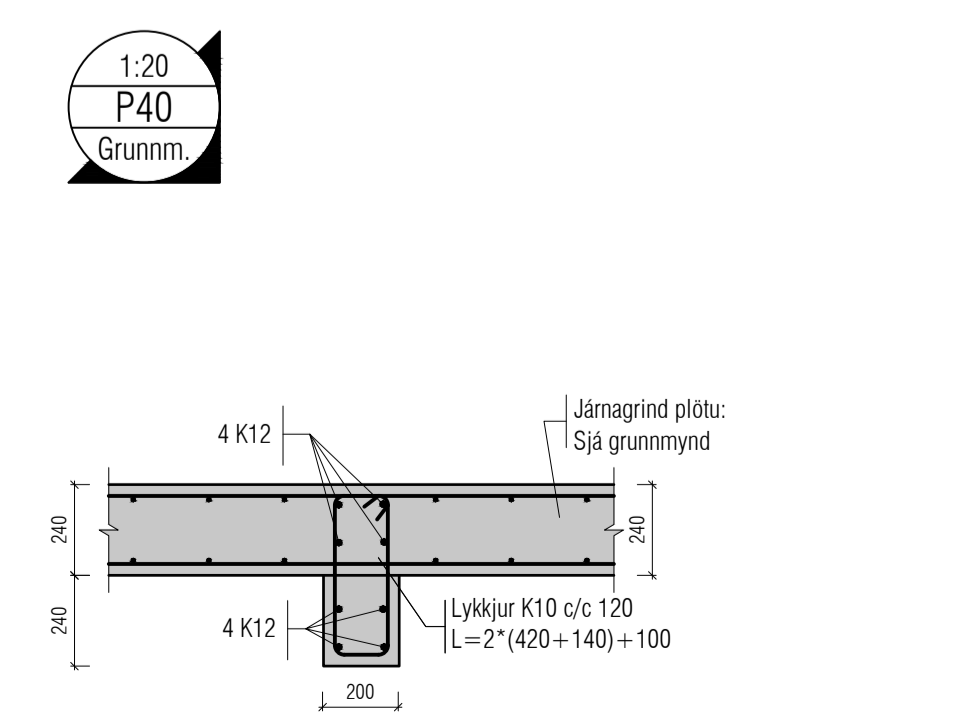
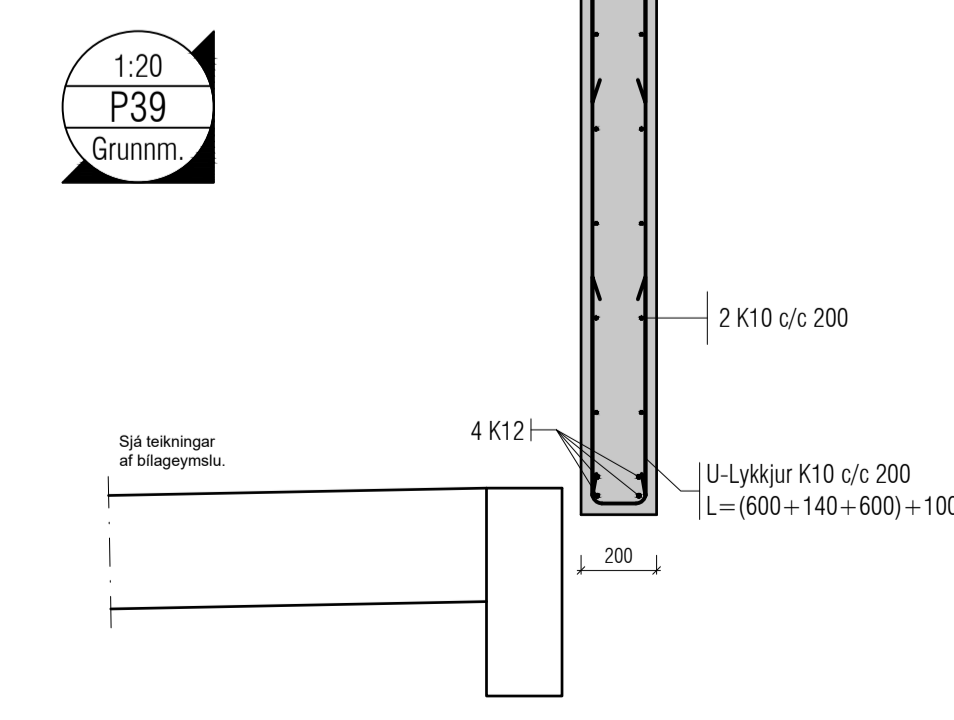
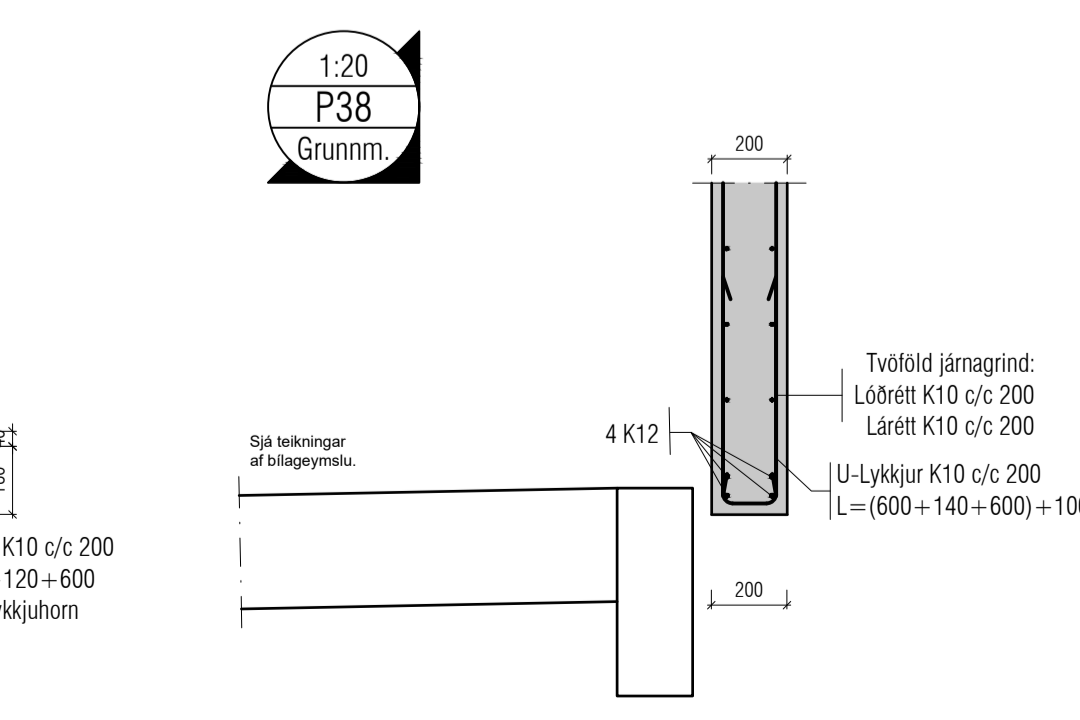
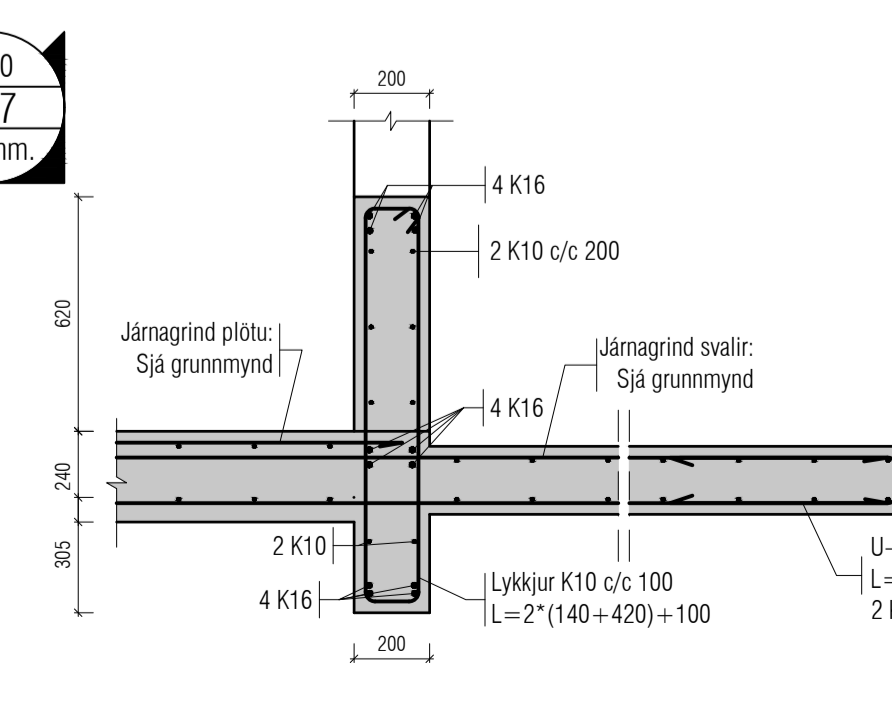
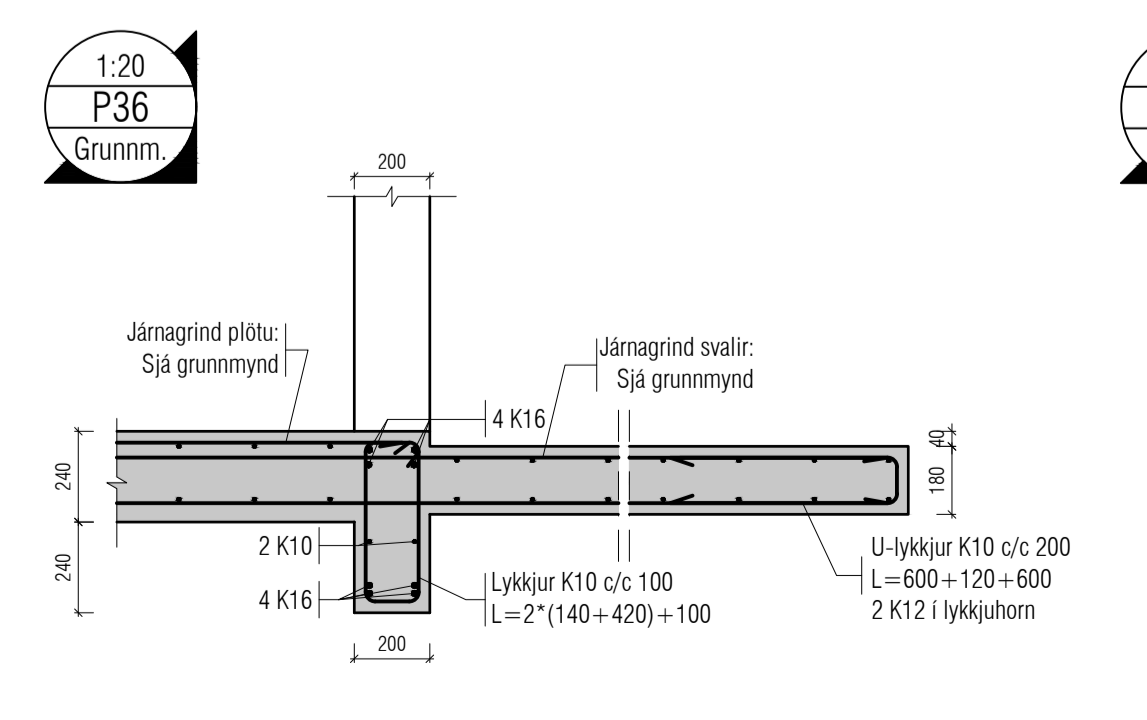
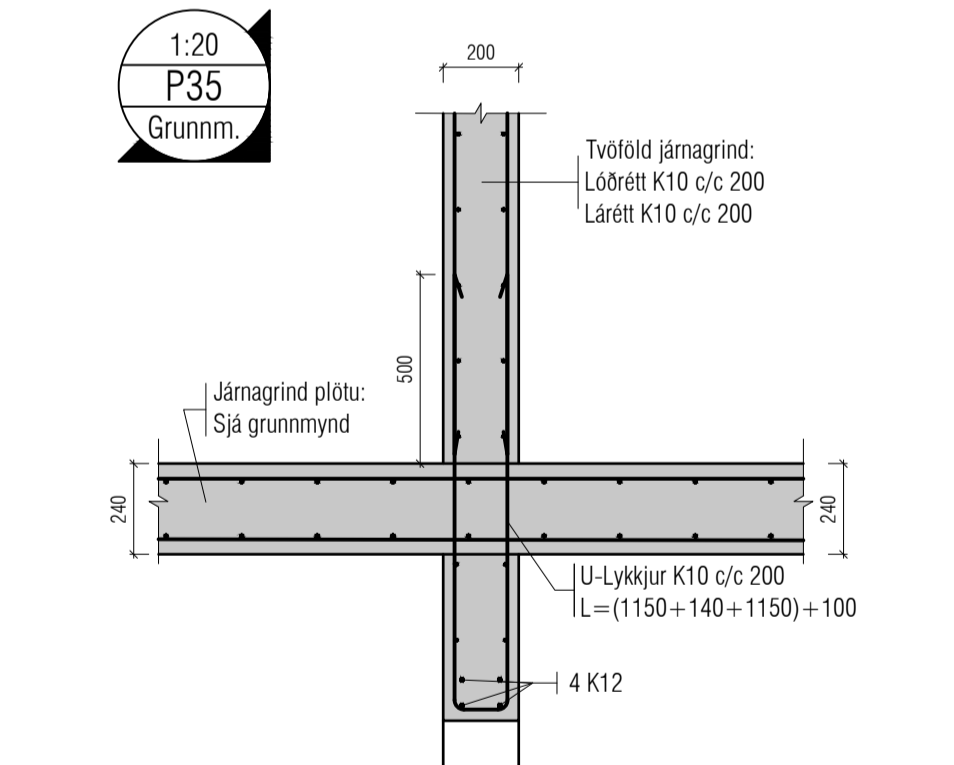
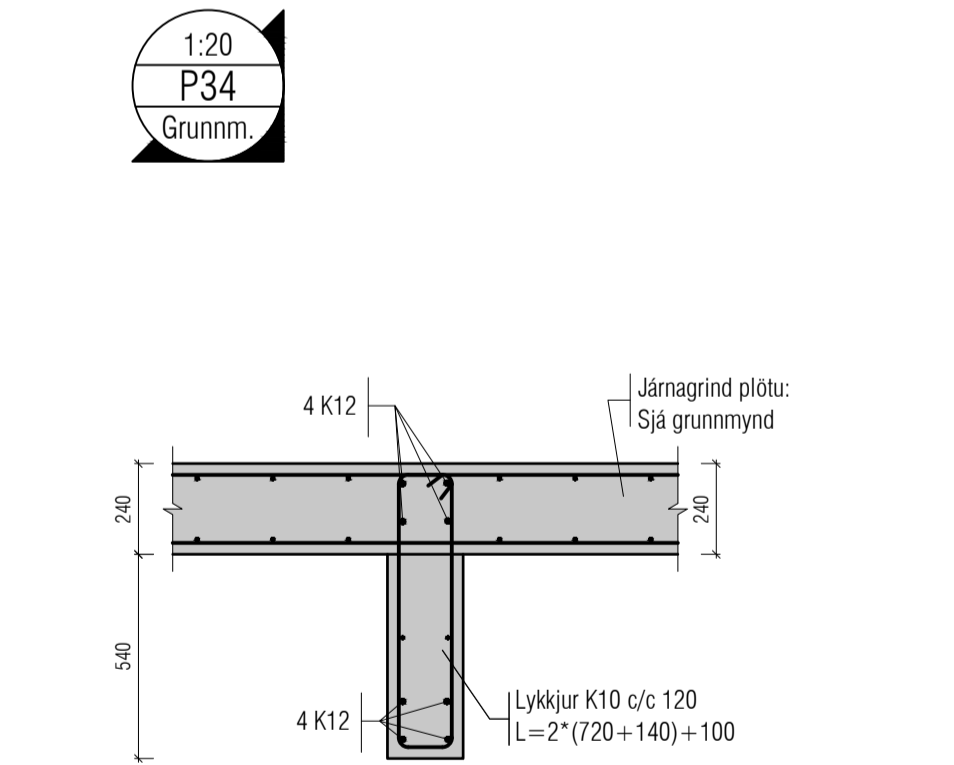
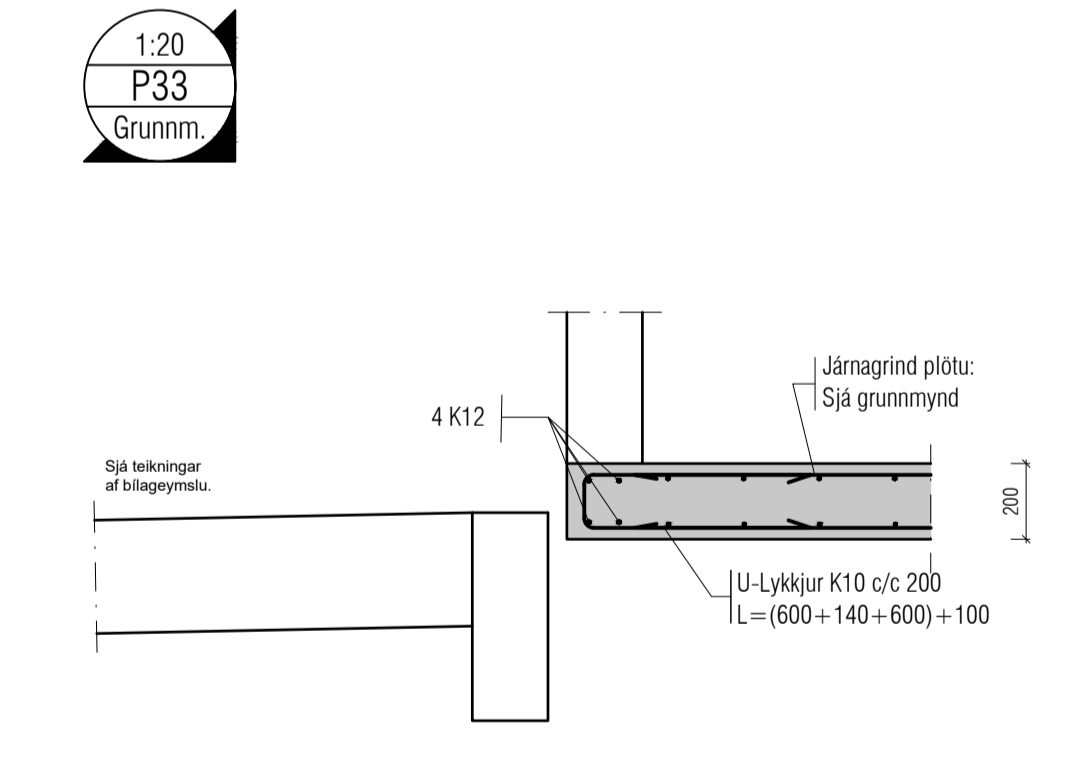
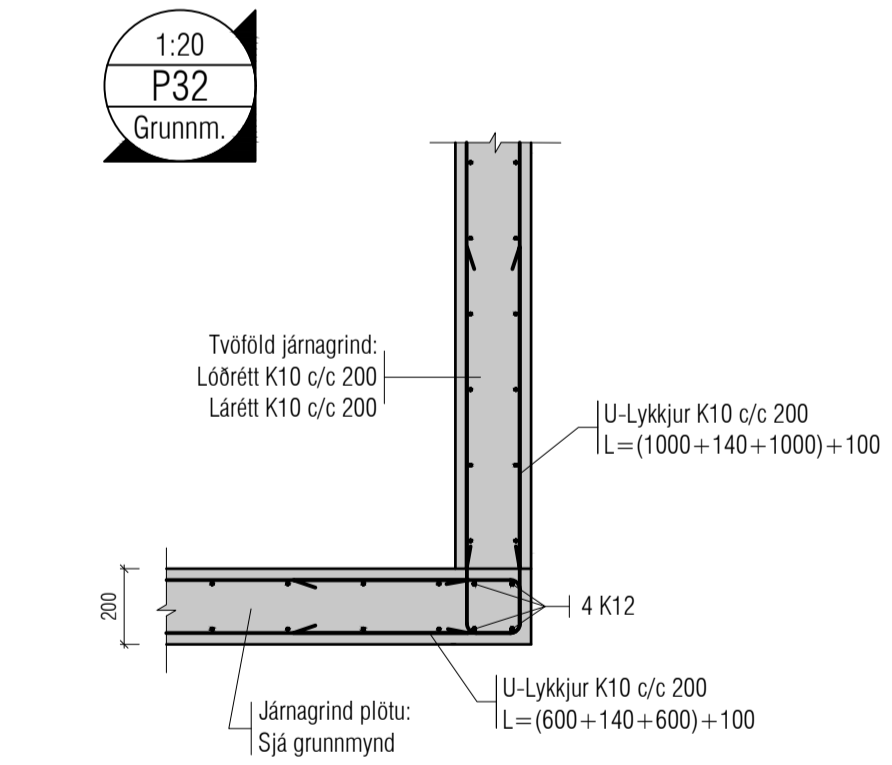
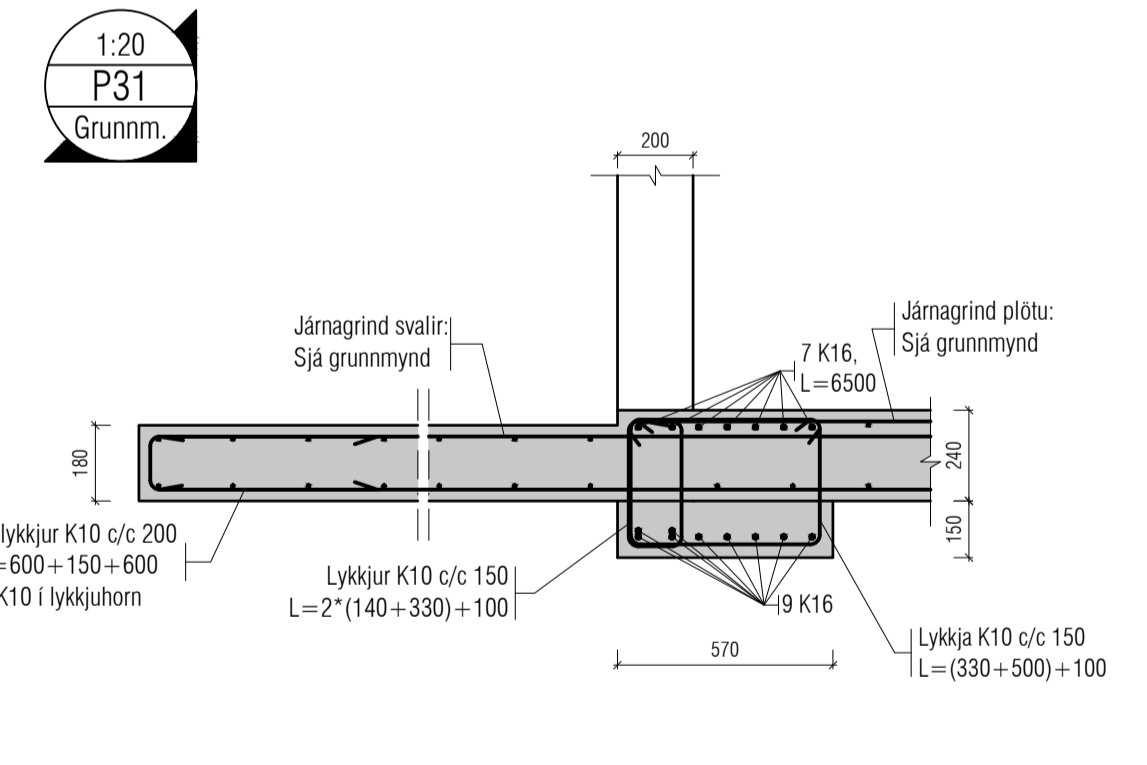
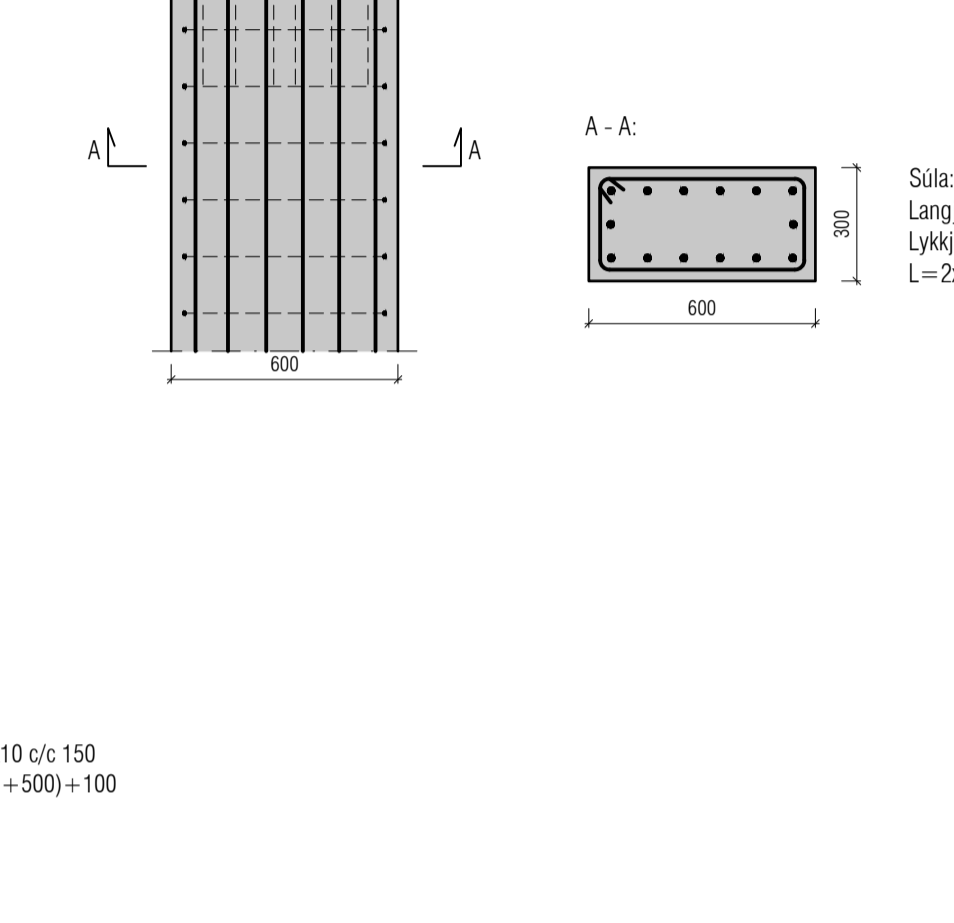
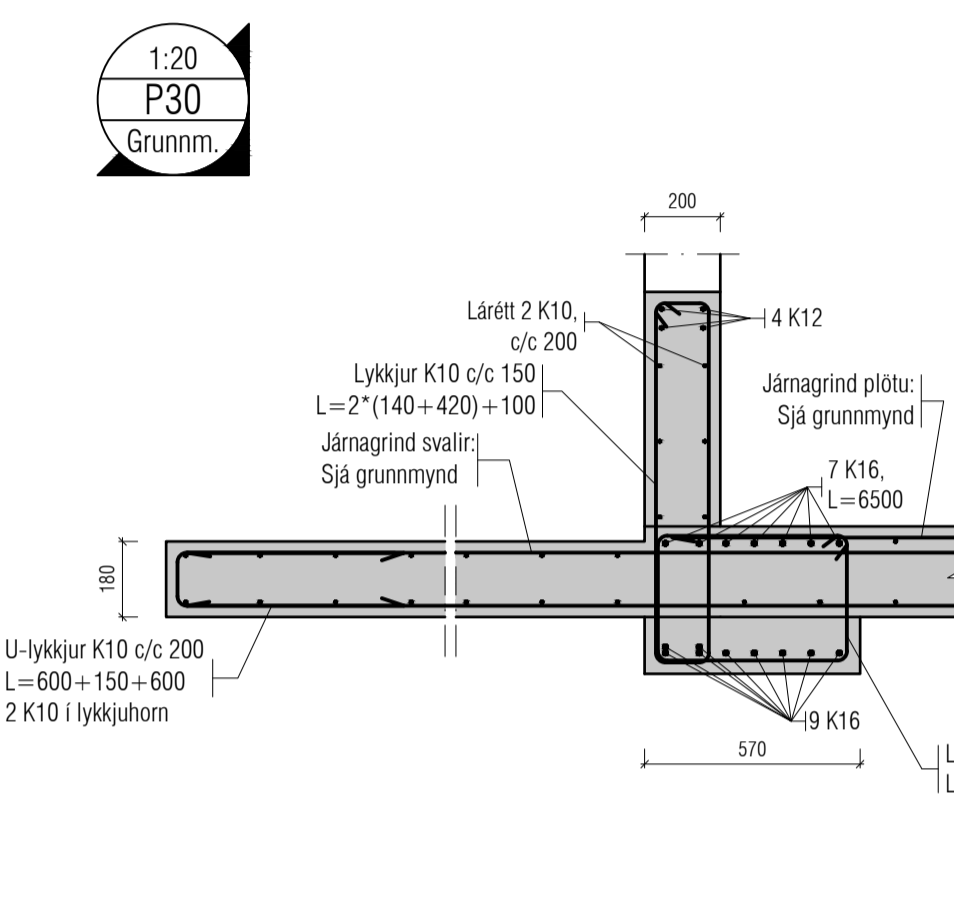
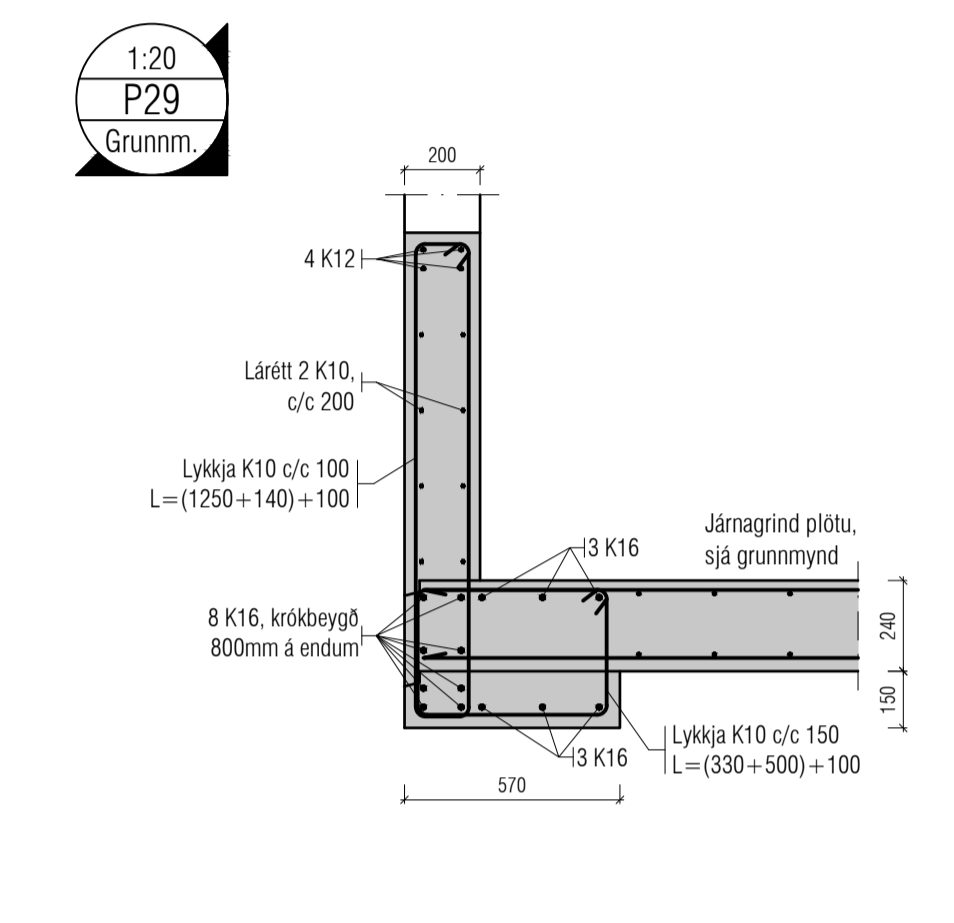
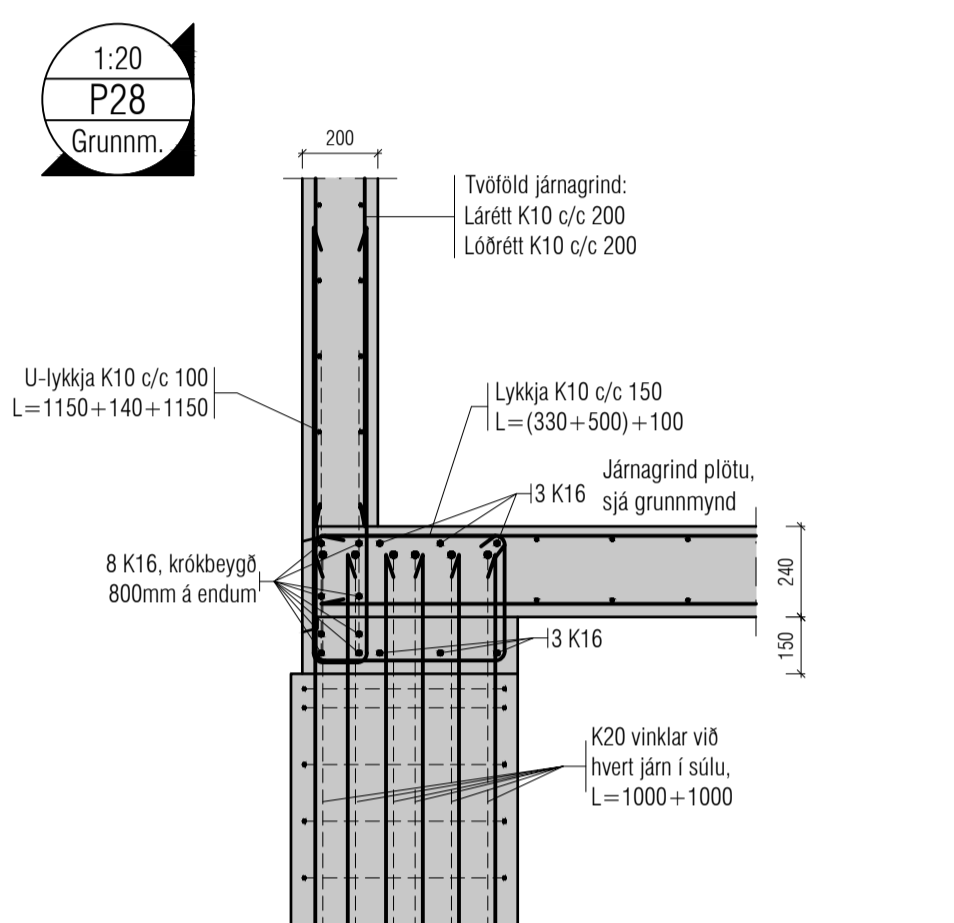
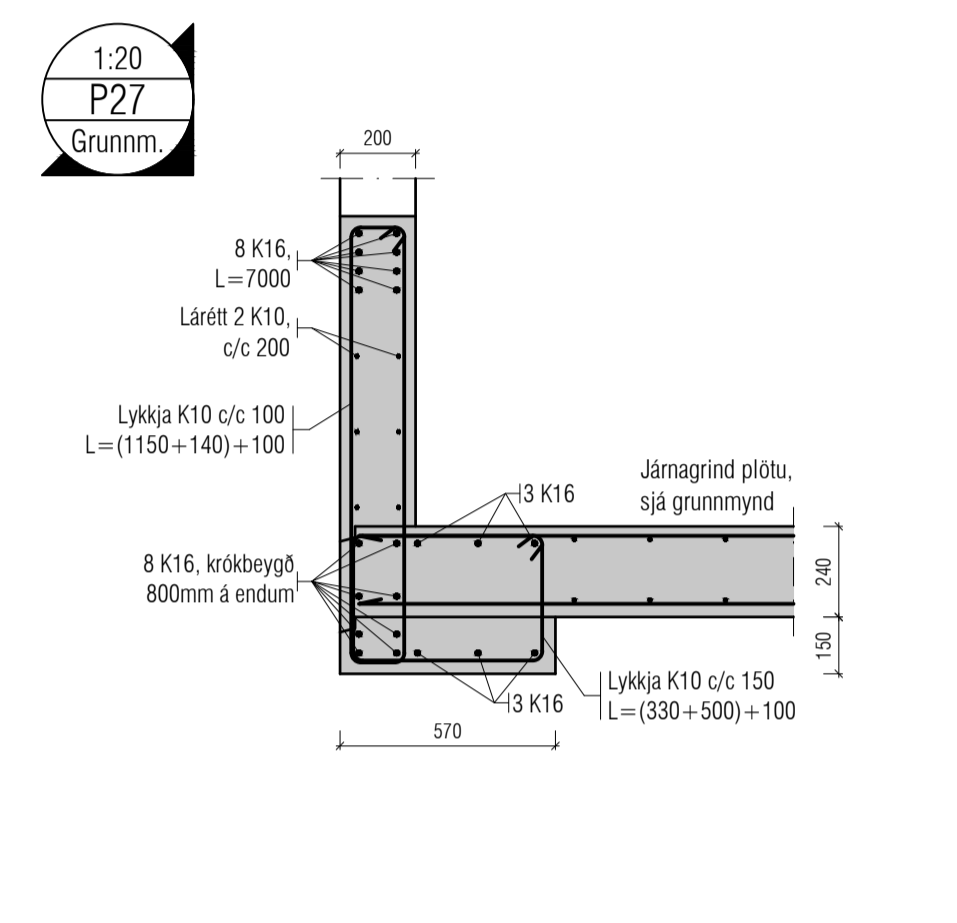
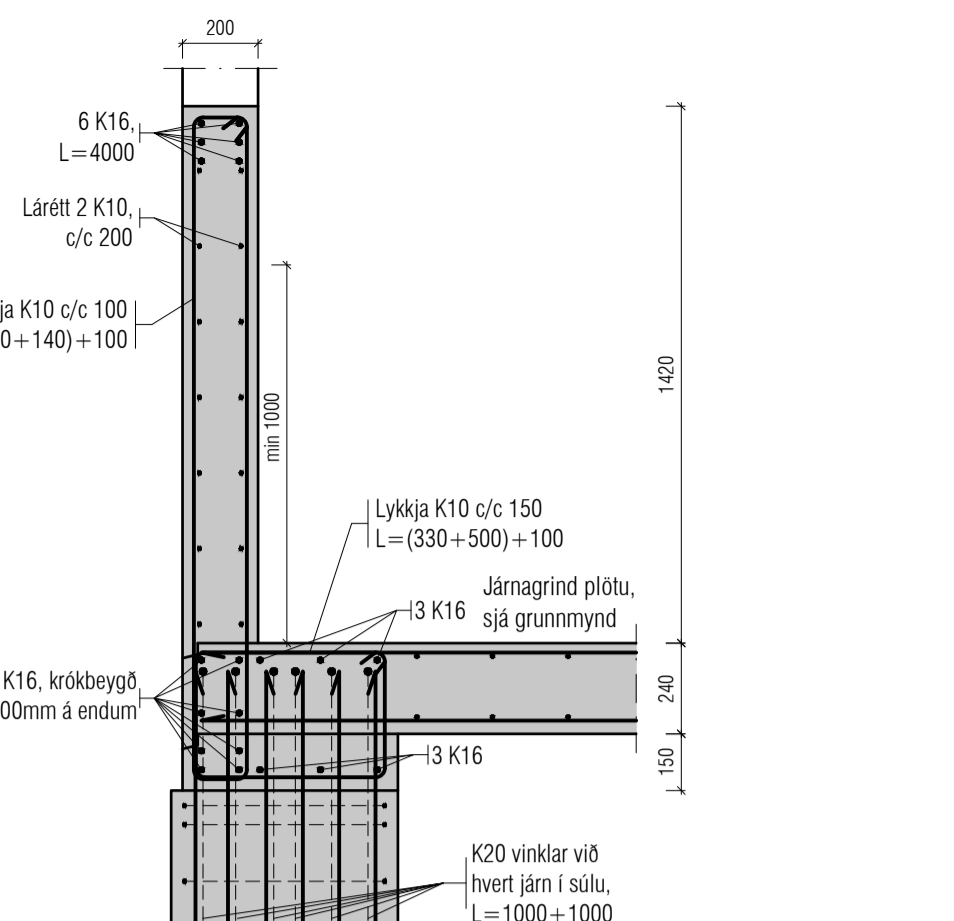
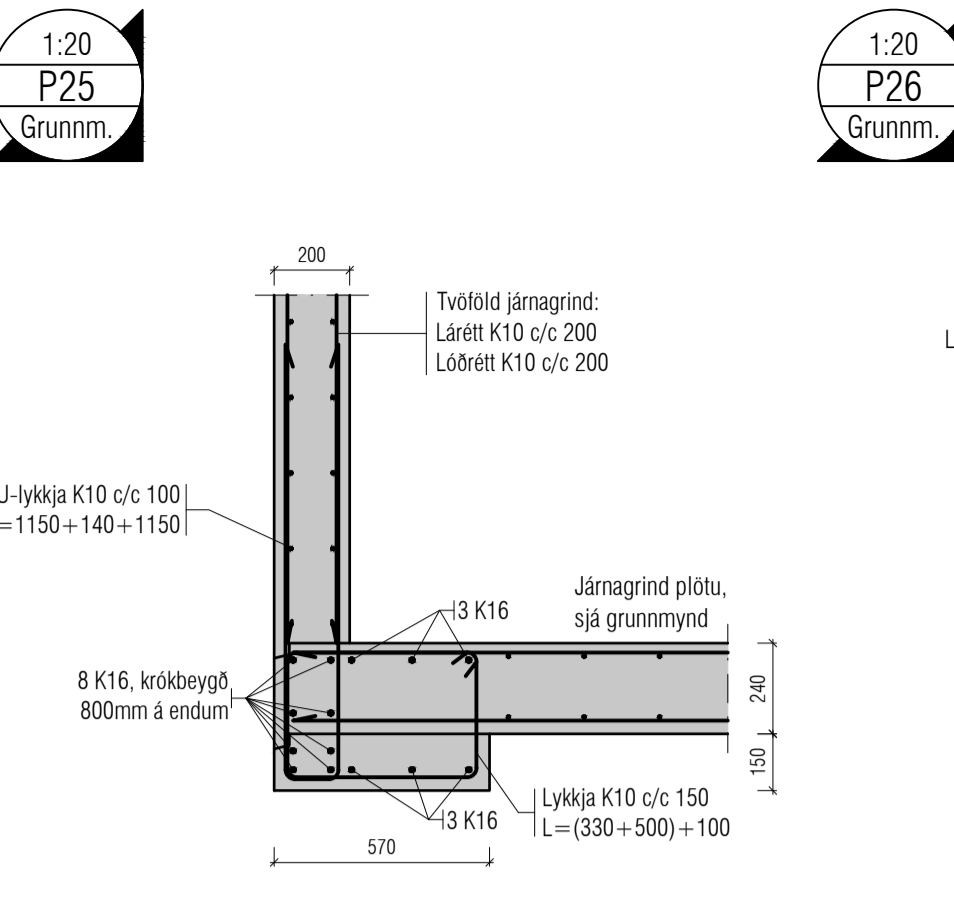
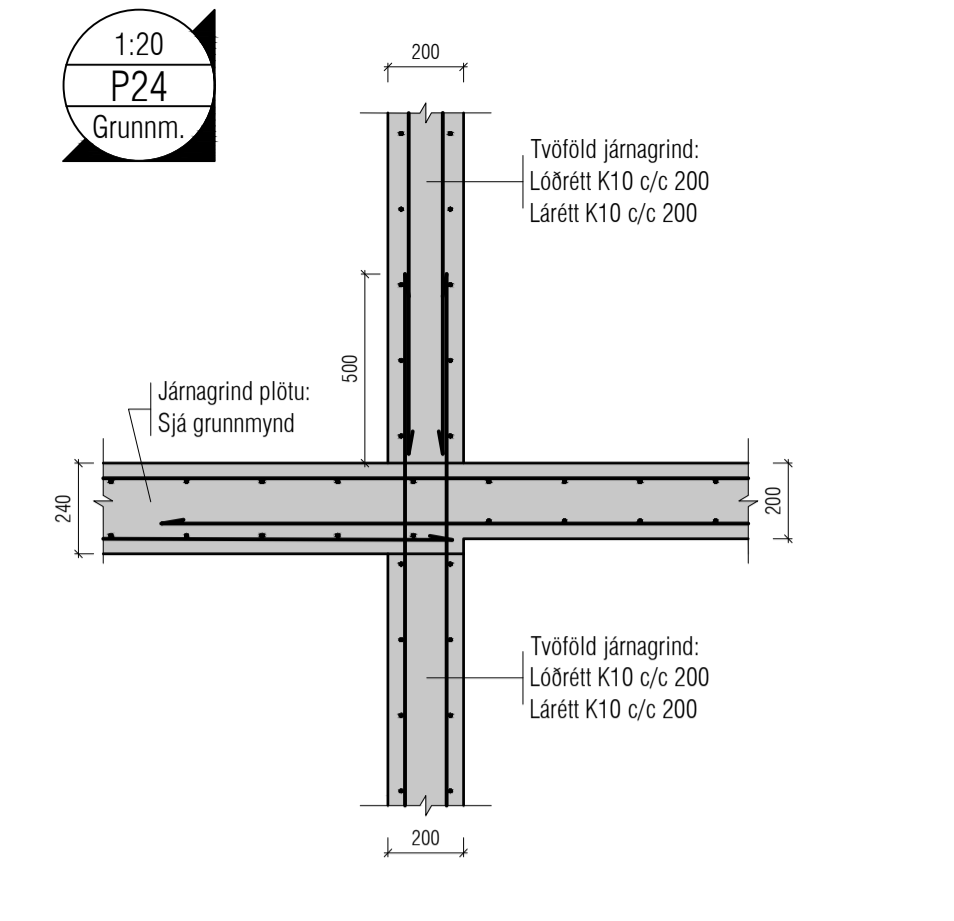
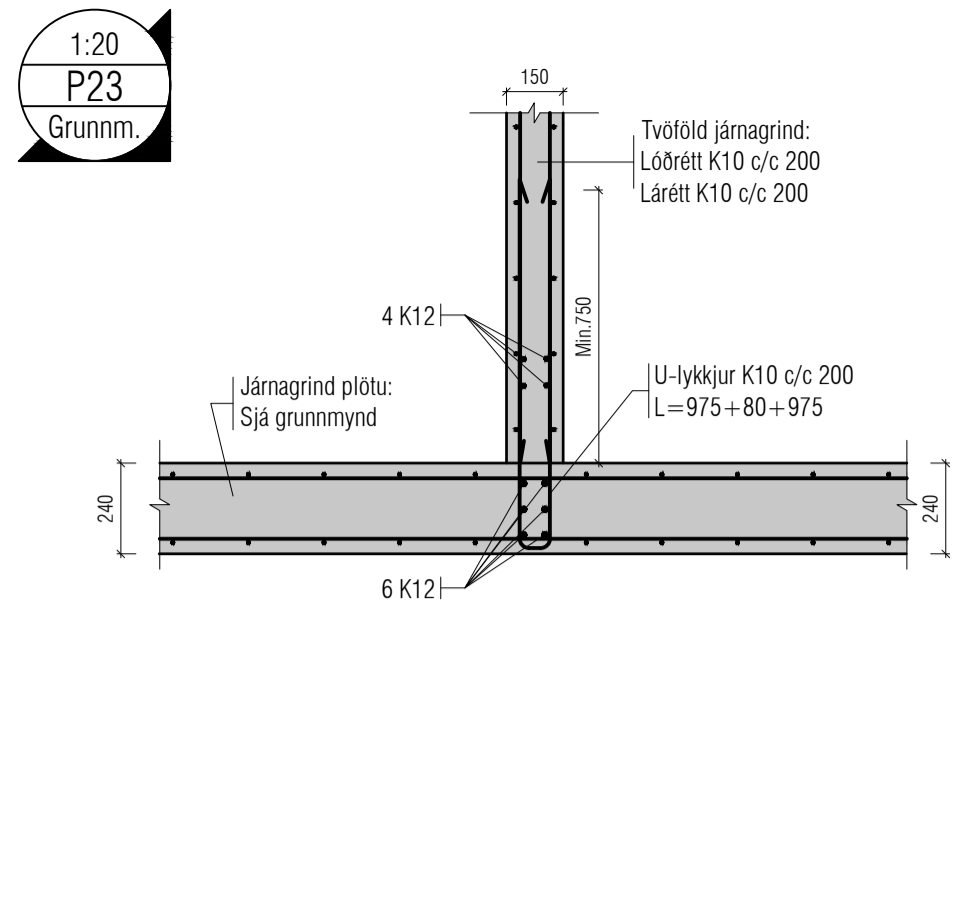
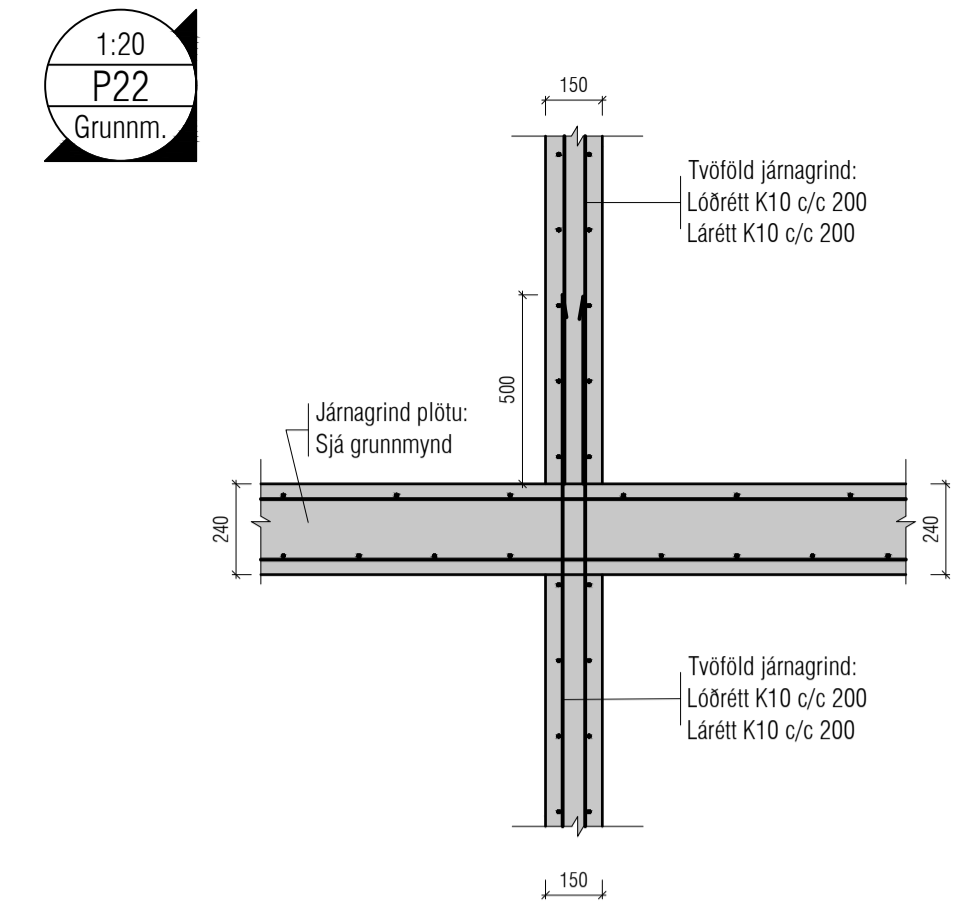

1:20
B1
Grunnm.

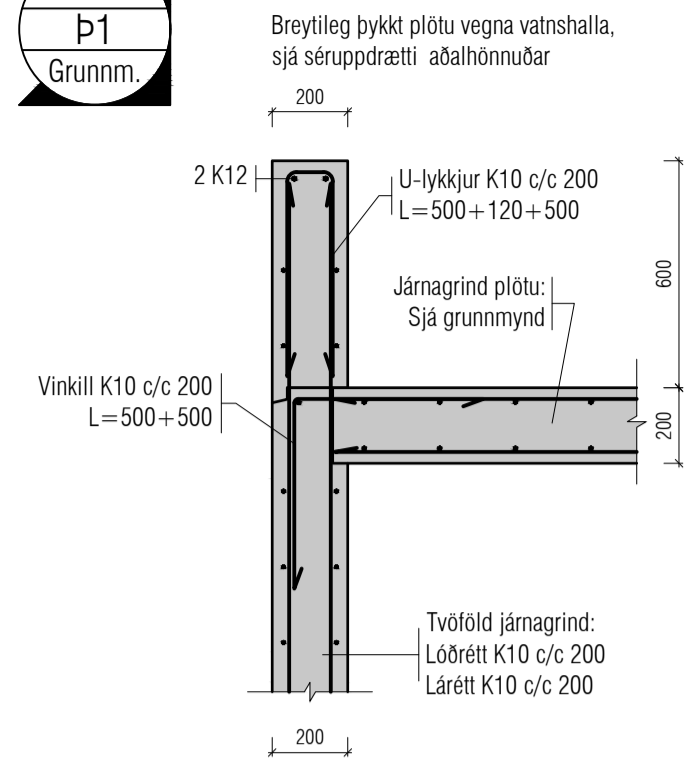

1:20
B2
Grunnm.

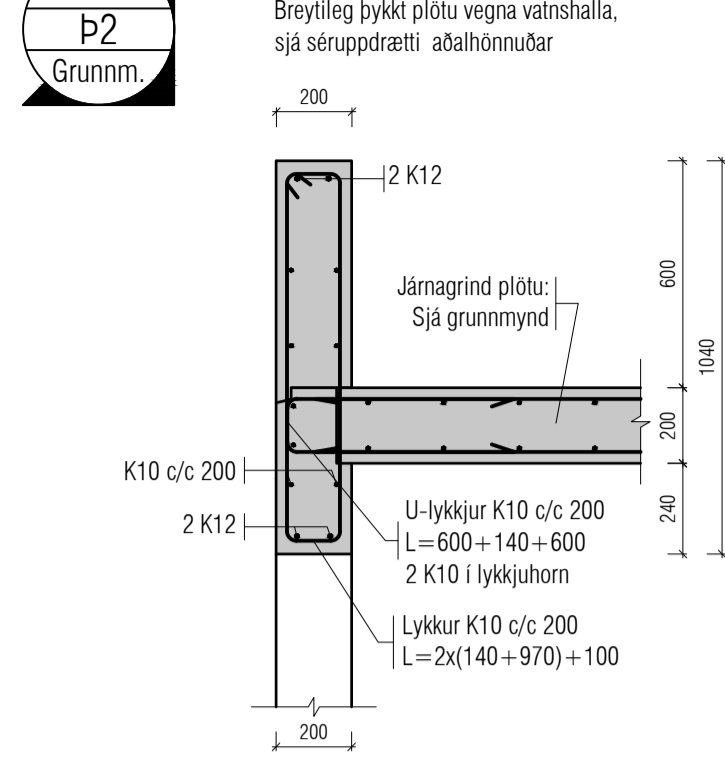

1:20
B3
Grunnm.

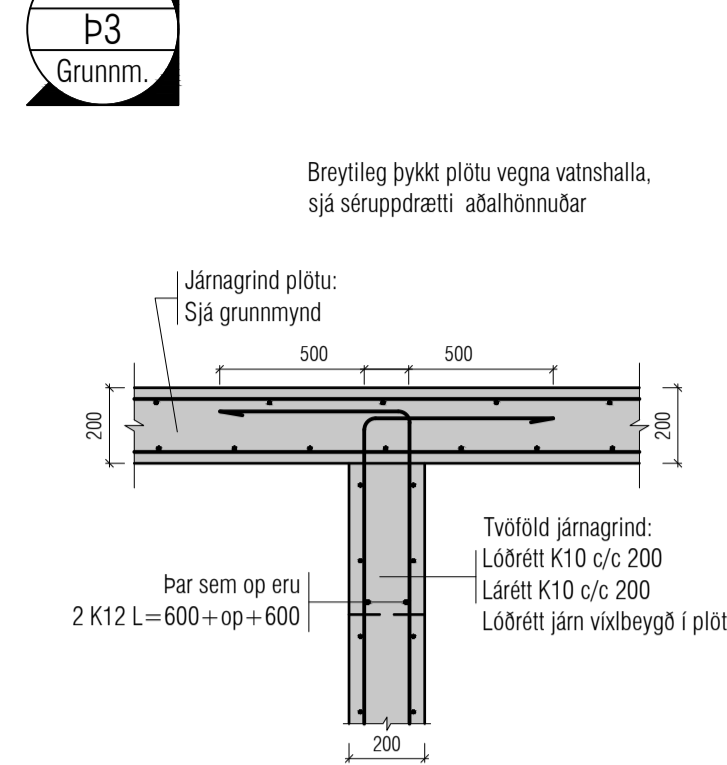

1:20
B4
Grunnm.

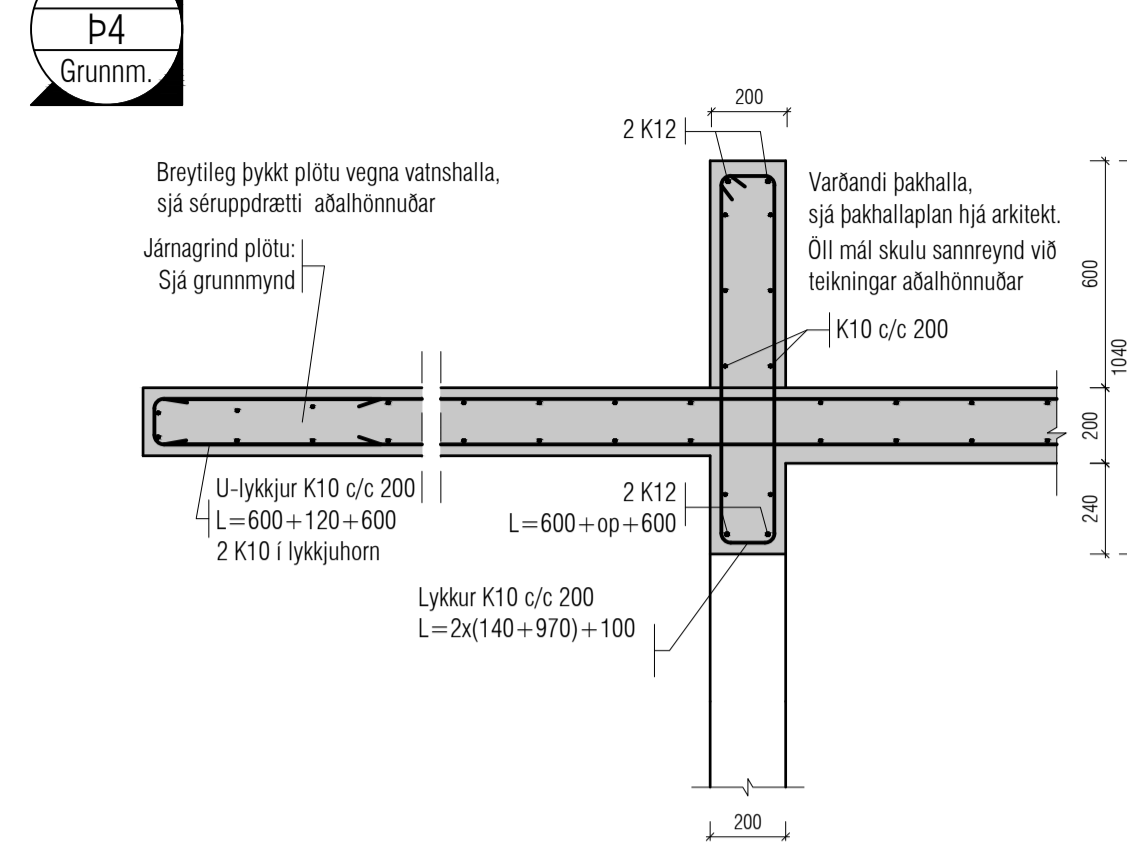

1:20
B5
Grunnm.

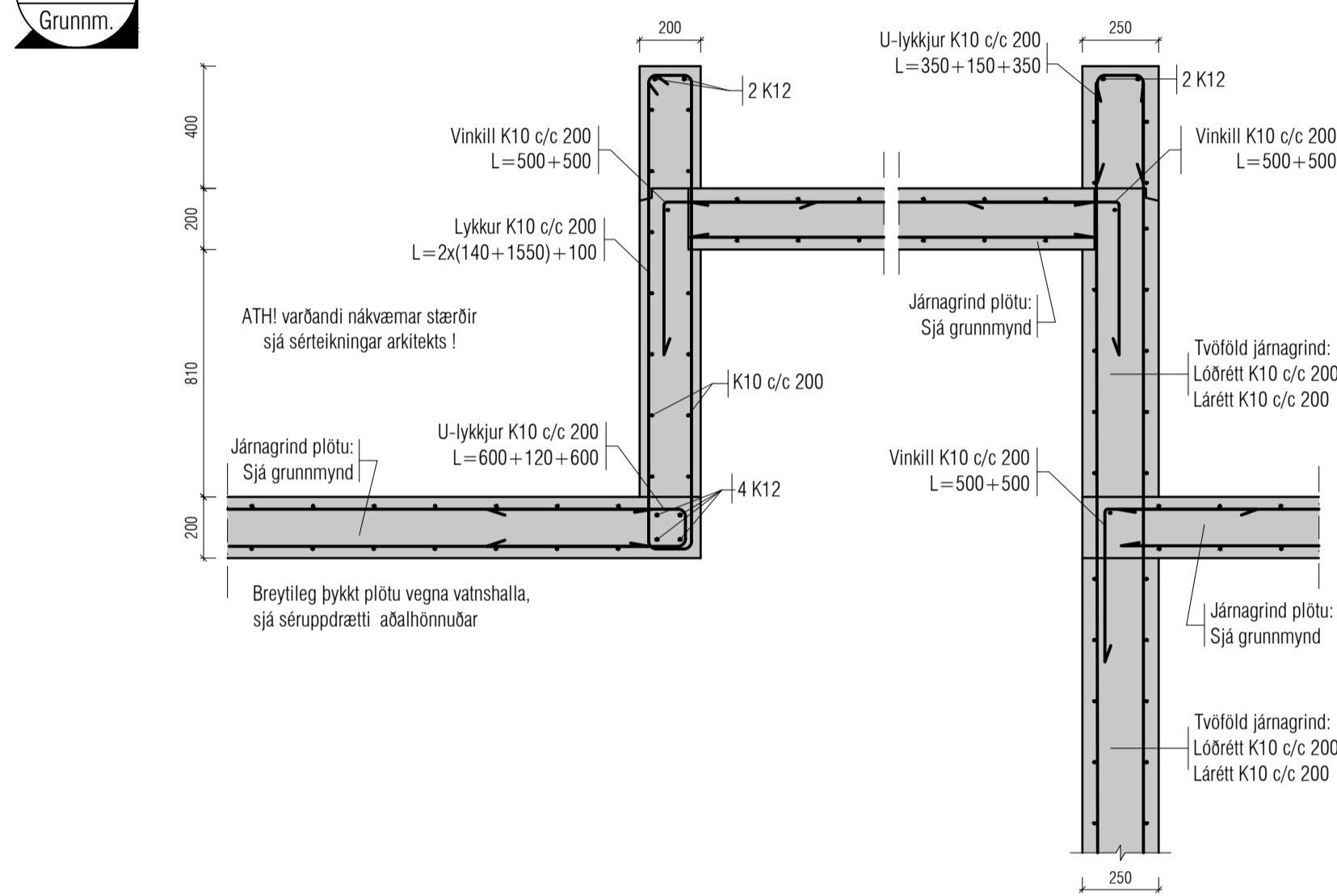

1:20
B6
Grunnm.

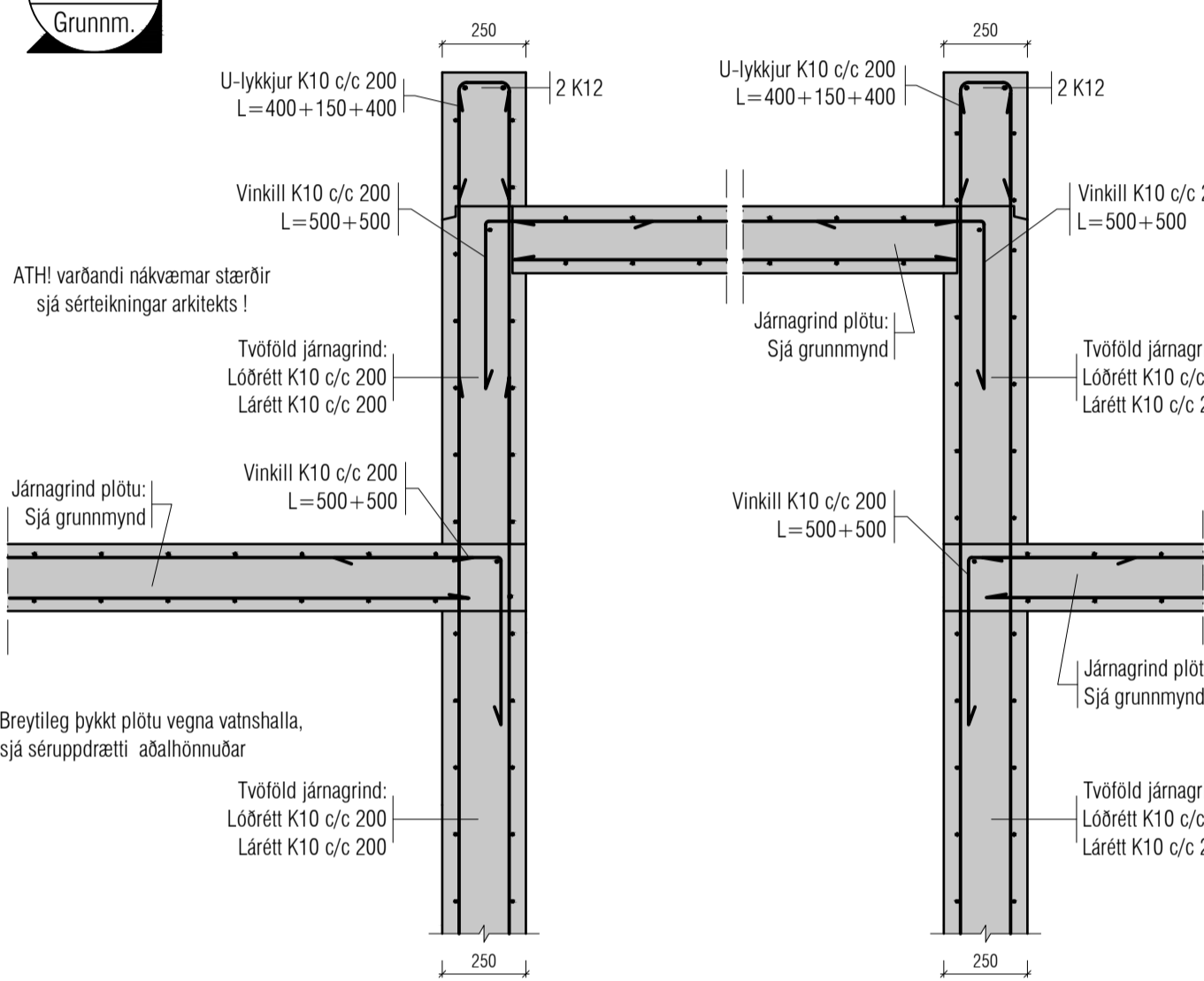

1:20
B7
Grunnm.

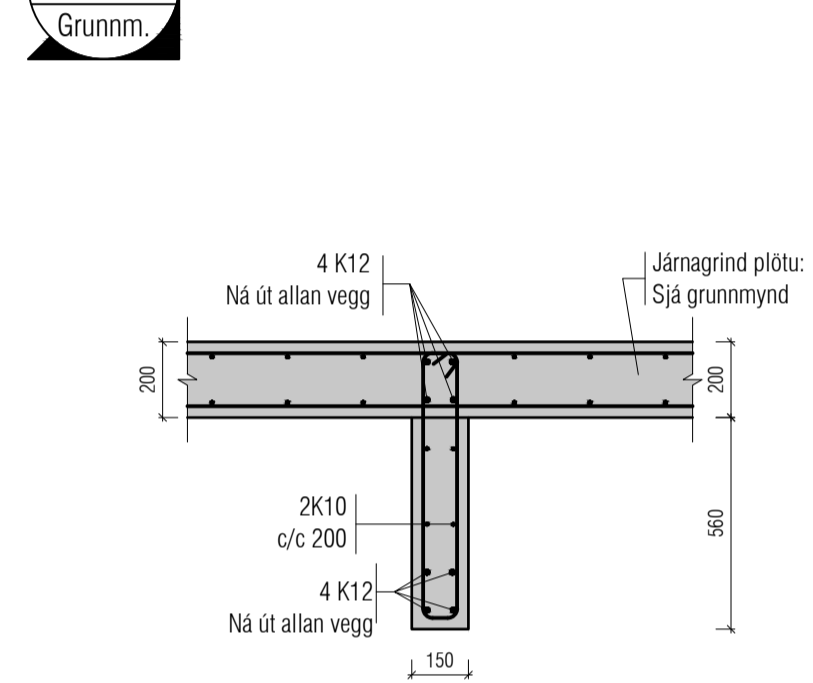

1:20
B8
Grunnm.

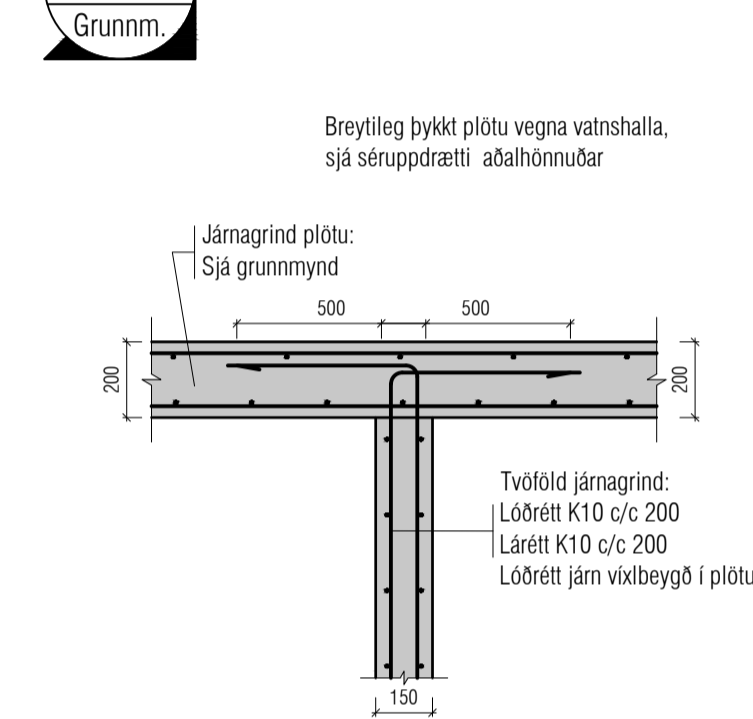

1:20
B9
Grunnm.

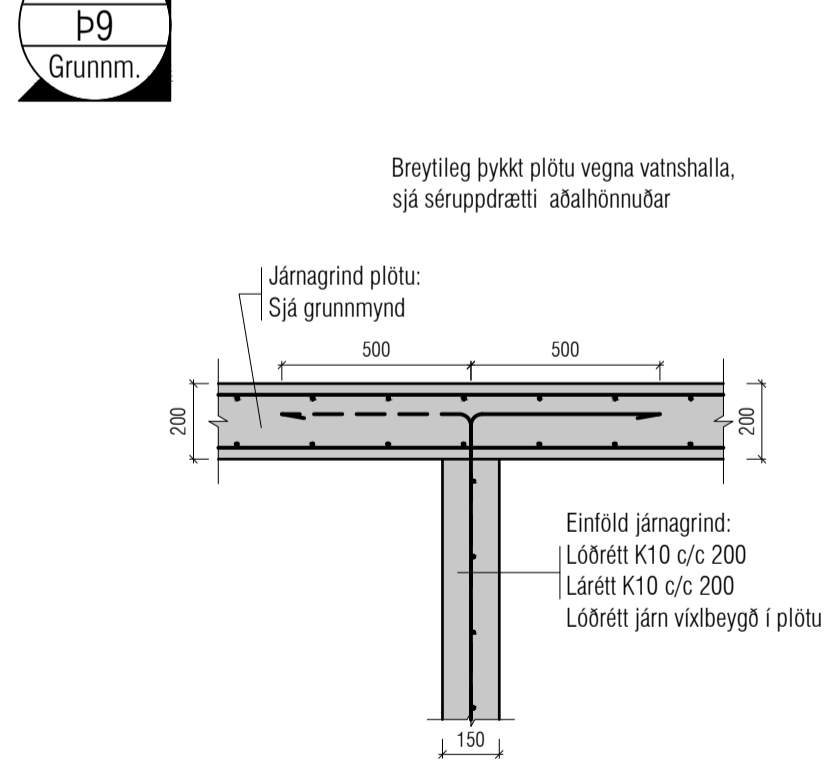

1:20
B10
Grunnm.

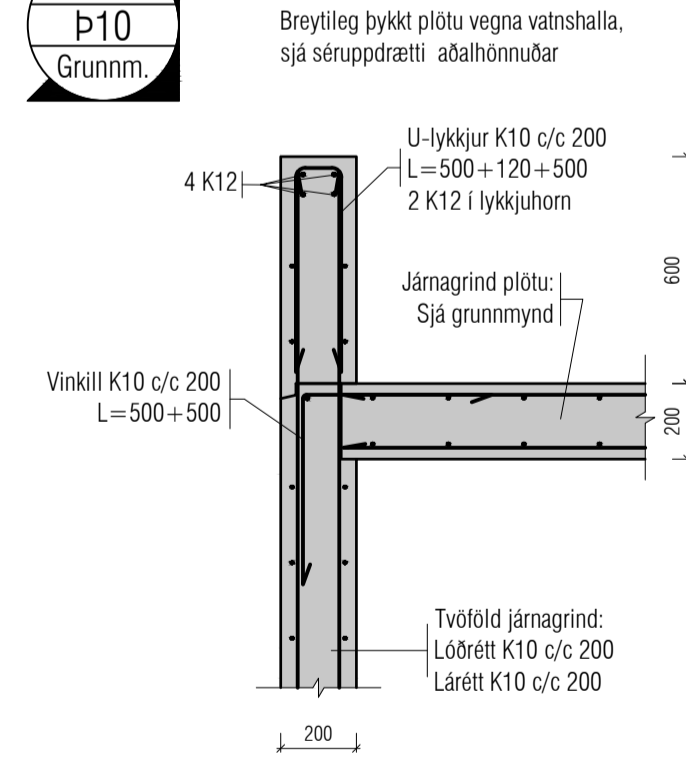

1:20
B11
Grunnm.

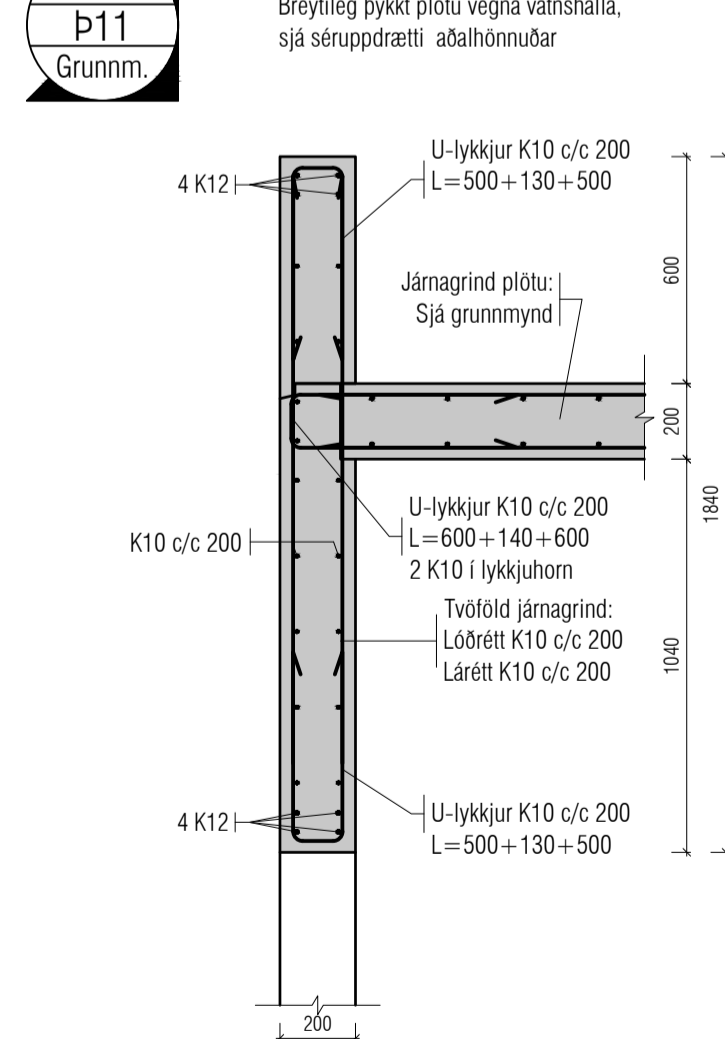

1:20
B12
Grunnm.

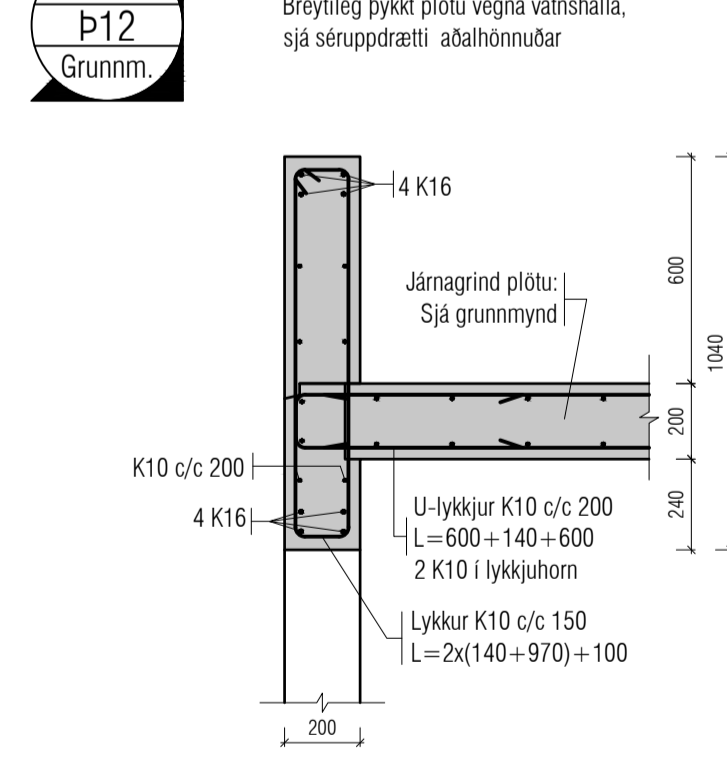

1:20
B13
Grunnm.

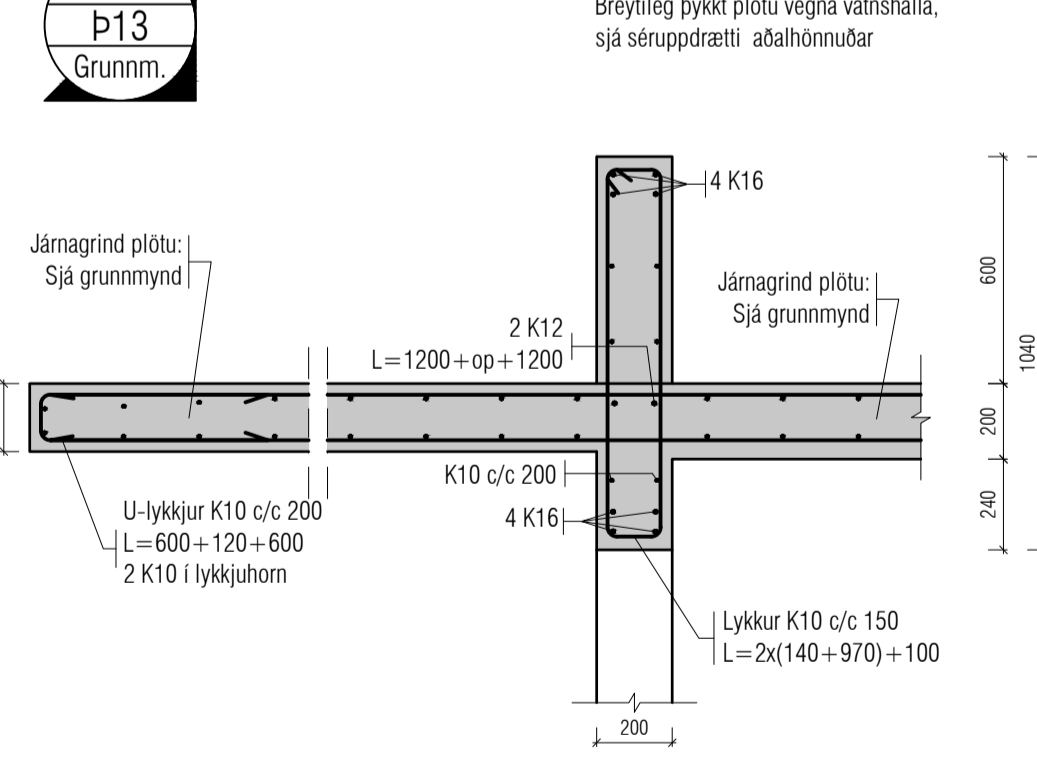

Útgáfa	Lýsing	Dags.
-	-	-
-	-	-
-	-	-
-	-	-
-	-	-
-	-	-

ALMENNT, JÁRNABENDING:

GRUNNBENDING Í NEDRI BRÚN:
Sjá ták á viðkomandi plötu.
Járn spanna alla plötuna og skeytilengd yfir ástær milliveggja. Neðribrúnaárm skal skeyta yfir ástær.

GRUNNBENDING Í EFRRI BRÚN:
K10 c/c 200 í báðar átær.
Efrirbrúnaárm skal skeyta á hafi.

Einnig gildir
Járn með heilli línu í neðri brún. ———
Járn með slitrótti línu í efri brún. - - - - -

ATH!
ÖLL JÁRN SEM ERU TEIKNUÐ INN Á GRUNNMÝND KOMA AUKALEGA VIÐ GRUNNBENDINGU.

Skýringar:
Á teikningu B-01 eru almennar skýringar og öll lágmarks ákvæði varðandi steypu og bendistál t.d. frágangur á járnum kringum op og brúnir og fl.

Uppgæfnir kótar eru steypukótar. Upplýsingar um vatnshalla og hvort kótar eru endanlegir, sjá arkitekt.
Um nákvæma stærð og staðsetningu einstakra byggingahluta. Sjá nánar á sérteikningum aðalhönnuðar.
Göt og raular (sjá lagnateikn.)

ATH!
Leiðbeiningar um yfirhæð á plötum og bitum er á skýringablaði B01

ATH!
Heimilt er að nota járnabakka, með sama járnmagni og fyrirskrifað er á uppdráttum, í stað tengjarna úr veggjum í plötum.

ATH!
Öll mál skulu yfirirarin áður en framkvæmdir hefjast

VEKTOR
- hönnun og ráðgjöf -
Stíumúla 3, 108 Rvk, s: 554-6650 / 897-5363

ÁSHAMAR 46, HAFNARFJÖRÐUR

ÞAKDEILI

Hannafó	SH/ÖJ	Teknafó	EÓ	Tekn. nr.
Dagsetning	07/10/2022	Máv.	1:20	BPD-01

Sigurður Hafsteinsson kt. 030859-7749
Byggingateknifræðingur
Netfang: sigurdur@vektor.is

Samþykkt hönnuðar / samræmingarhönnuðar:

Útgáfa	Lýsing	Dags.
-	-	-
-	-	-
-	-	-
-	-	-
-	-	-
-	-	-

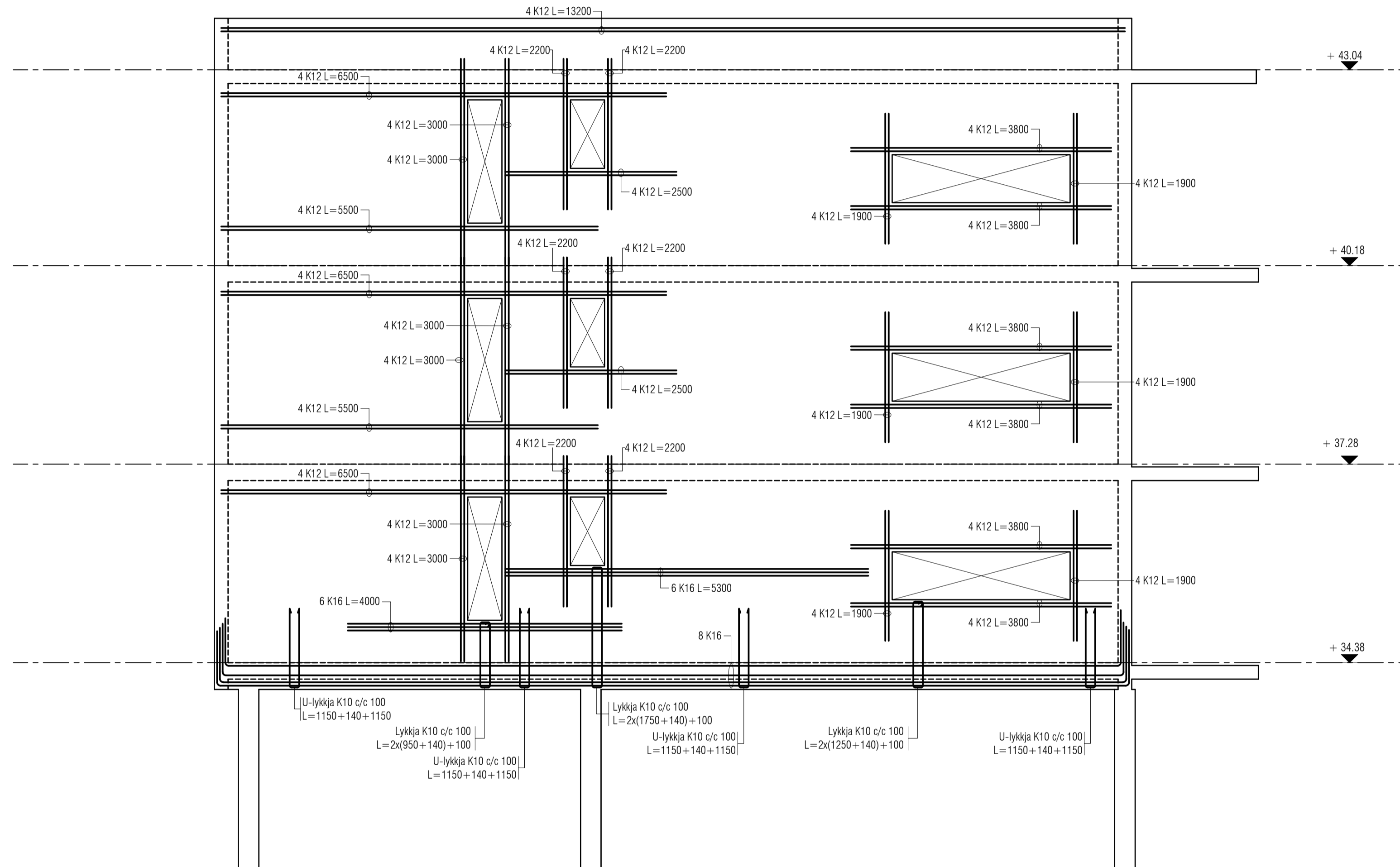

ALMENNT, JÁRNABENDING:

GRUNNBENDING Í NEDRI BRÚN:
 Sjá ták á viðkomandi plötu.
 Járn spanna alla plötuna og skeytilengd yfir ásetur milliveggja. Neðribrúnaárjárn skal skeyta yfir ásetum.

GRUNNBENDING Í EFRRI BRÚN:
 K10 c/c 200 í báðar áttir.
 Efrirúnaárjárn skal skeyta á hafi.

Einnig gildir
 Járn með heilli línu í neðri brún.
 Járn með slitrótti línu í efrri brún.

ATH!
 ÖLL JÁRN SEM ERU TEIKNUÐ INN Á GRUNNMÝND KOMA AUKALEGA VIÐ GRUNNBENDINGU.

Skýringar:
 Á teikningu B-01 eru almennar skýringar og öll lágmarks ákvæði varðandi steypu og bendistál t.d. frágangur á járnum kringum op og brúnir og fl.

Uppgæfnir kótar eru steypukótar. Upplýsingar um vatnshalla og hvort kótar eru endanlegir, sjá arkitekt.
 Um nákvæma stærð og staðsetningu einstakra byggingahluta. Sjá nánar á sérteikningum aðalhönnuðar.
 Göt og raular (sjá lagnateikn.)

ATH!
 Leiðbeiningar um yfirhæð á plötum og bitum er á skýringablaði B01

ATH!
 Heimilt er að nota járnabakka, með sama járnabagni og lýrirskrifað er á uppdráttum, í stað tengijárna úr veggjum í plötur.

ATH!
 Öll mál skulu yfirlitarin áður en framkvæmdir hefjast

VEKTOR
 - hönnun og ráðgjöf -
 Síðumúla 3, 108 Rvk, s: 554-6650 / 897-5363

ÁSHAMAR 46, HAFNARFJÖRÐUR

Veggmynd
 Ásýnd

Hannað SH/ÚJ	Teknað EÓ	Tekn. nr. BV-01
Dagsetning 07/10/2022	Máv. 1:50	

Sigurður Hafsteinsson kt. 030859-7749
 Byggingateknifræðingur
 Netfang: sigurdur@vektor.is

Samþykki hönnuðar:

Samþykki aðalhönnuðar / samræmingarhönnuðar:
